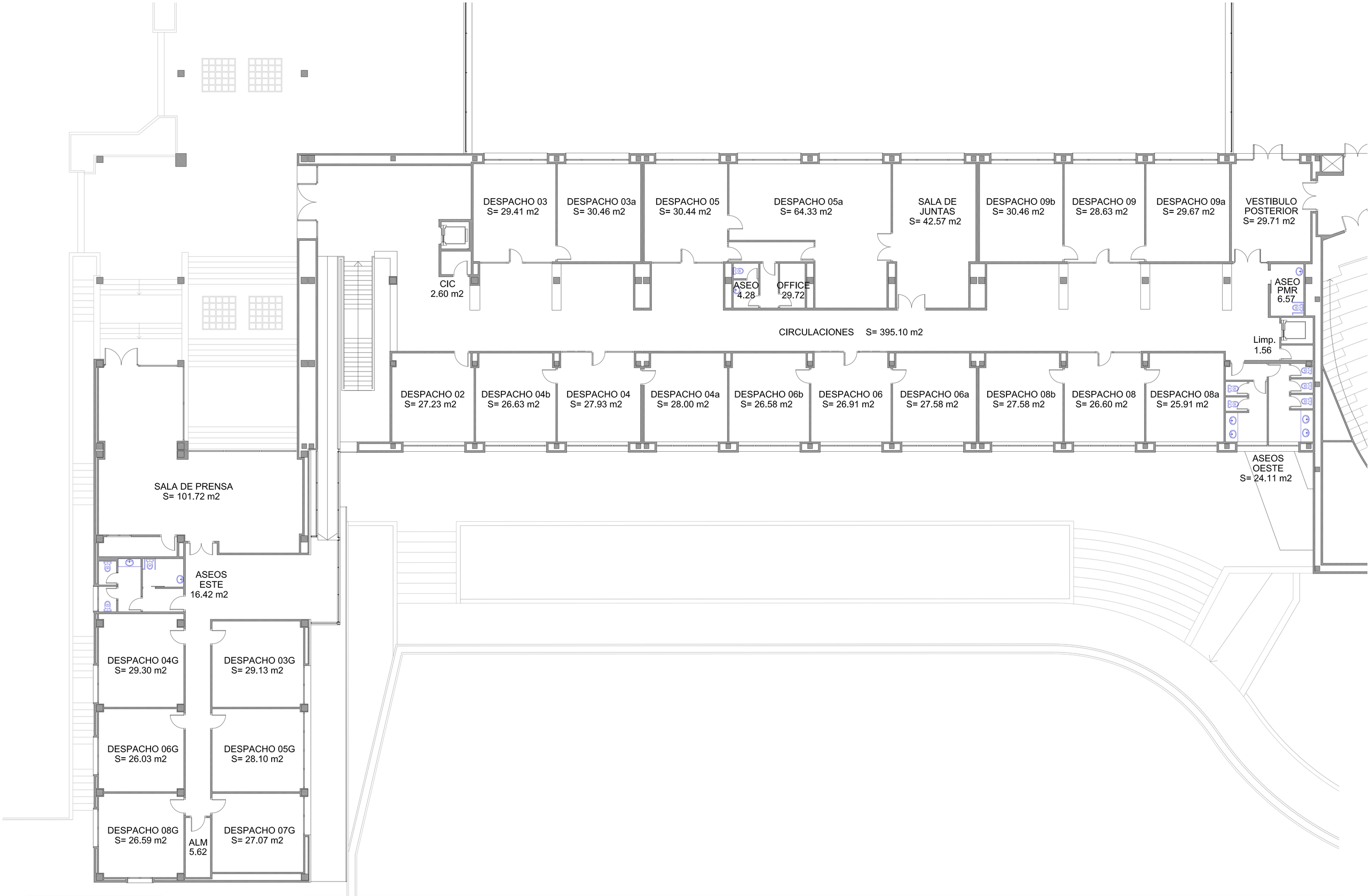

BY NC SA

UNIVERSIDAD PABLO DE OLAVIDE SEVILLA

EDIFICIO Nº 32 - RECTORADO "ROSARIO VALPUESTA"	PLANTA PRIMERA	SUPERFICIES Y USOS	-1 0 1 2 4 5 m. Fecha: Enero 2021