

# Informe sobre el Perfil del Alumnado de Nuevo Ingreso del Título Oficial de Grado en Ingeniería Informática en Sistemas de Información

*Área de Planificación, Análisis y Calidad  
Universidad Pablo de Olavide, de Sevilla*

*Sevilla, enero de 2013*



# ÍNDICE

|                                     |           |
|-------------------------------------|-----------|
| <b>1. Muestra</b>                   | Página 2  |
| <b>2. Acceso a la Universidad</b>   | Página 4  |
| <b>3. Perfil sociodemográfico</b>   | Página 12 |
| <b>4. Otros aspectos</b>            | Página 17 |
| <b>ANEXO: Cuestionario empleado</b> |           |

## 1. Muestra

Los resultados plasmados en este estudio, están basados en la información obtenida de las encuestas realizadas al alumnado que inicia sus estudios en primer curso del Título Oficial de Grado en Ingeniería Informática en Sistemas de Información, en la Universidad Pablo de Olavide, de Sevilla, en el curso académico 2012/13.

El objeto del presente estudio es conocer el perfil del/la estudiante de nuevo ingreso del Título Oficial de Grado en Ingeniería Informática en Sistemas de Información de la Universidad Pablo de Olavide, de Sevilla. Para ello, desde el Área de Planificación, Análisis y Calidad se ha diseñado un cuestionario a través del cual se ha recogido aquella información del alumnado que nos ha permitido conocer aspectos relacionados con la trayectoria académica, expectativas, motivaciones, intereses, etc...

**Tabla 1.1 Ficha técnica del estudio sobre el perfil del alumnado de nuevo ingreso.**

| <b>FICHA TÉCNICA DEL ESTUDIO ACERCA DEL PERFIL DEL ALUMNADO DE NUEVO INGRESO</b>  |            |  |                   |        |
|---|------------|--|-------------------|--------|
| <p>Estudio realizado por el <i>Área de Planificación, Análisis y Calidad</i>, dependiente de la Dirección General de Seguimiento y Garantía de Calidad y del Vicerrectorado de TIC, Calidad e Innovación de la Universidad Pablo de Olavide, de Sevilla. En colaboración con el <i>CIC</i> para la extracción de datos de los ficheros de preinscripción de la Junta de Andalucía y Universitat XXI, con el <i>Área de Gestión de Grado</i> para la recogida on-line de datos en el período de automatrícula y con el Área de Estudiantes, Cultura y Participación Social.</p> <p><b>Período de evaluación:</b> Curso académico 2012/13</p> <p><b>Objeto de estudio:</b> Perfil del alumnado de nuevo ingreso</p> <p><b>Periodo de realización del trabajo de campo:</b><br/>Julio-Noviembre</p> <p><b>Instrumento de evaluación:</b> cuestionario realizado al alumnado de nuevo ingreso con preguntas acerca de su perfil sociodemográfico, trayectoria académica, tipo de acceso, formación, expectativas, necesidades... y datos extraídos de la aplicación informática Universitat XXI, del Datawarehouse y de los ficheros de preinscripción de la Junta de Andalucía.</p> <p><b>Análisis de datos:</b> paquete de análisis estadístico IBM SPSS 20.0 para Windows y hoja de cálculo Microsoft Excel.</p> |            |  |                   |        |
| CONCEPTO  | DEFINICIÓN | RESULTADOS   | TASA DE RESPUESTA |        |
| Cuestionario  | Población  | Estudiantes de nuevo ingreso en el Grado en Ingeniería Informática en Sistemas de Información en la UPO                                      | 68                | 88,24% |
|   | Muestra    | Cuestionarios cumplimentados por los estudiantes de nuevo ingreso en el Grado en Ingeniería Informática en Sistemas de Información en la UPO | 60                |        |

Fuente: Área de Gestión de Grado, Universitat XXI, Fichero de preinscripción de la Junta de Andalucía y Encuestas perfil alumnado de nuevo ingreso curso 2012/13

**Gráfico 1.1. Evolución de la muestra cursos académicos 2010/11, 2011/12 y 2012/13.**

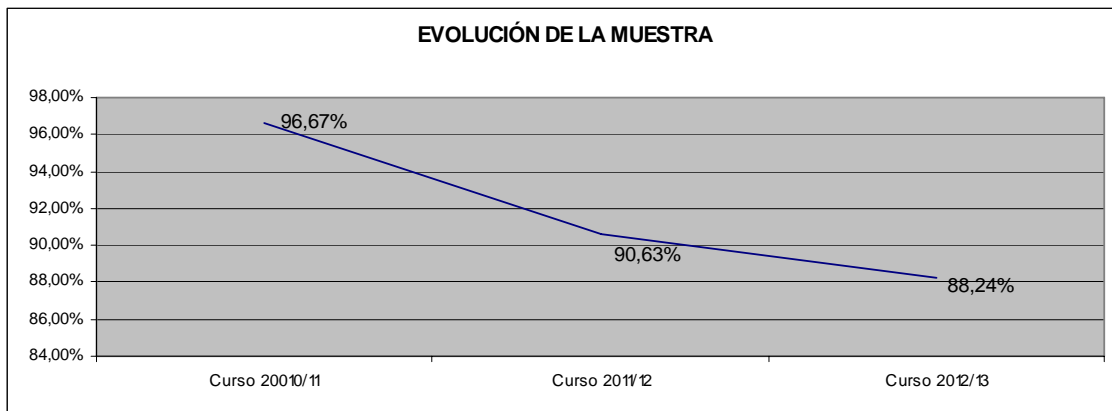

Fuentes: Área de Gestión de Grado, Universitat XXI, Fichero de preinscripción de la Junta de Andalucía y Encuestas perfil alumnado de nuevo ingreso curso 2009/10, 2010/11, 2011/12 y 2012/13.

**Gráfico 1.2. Tasa de participación.**

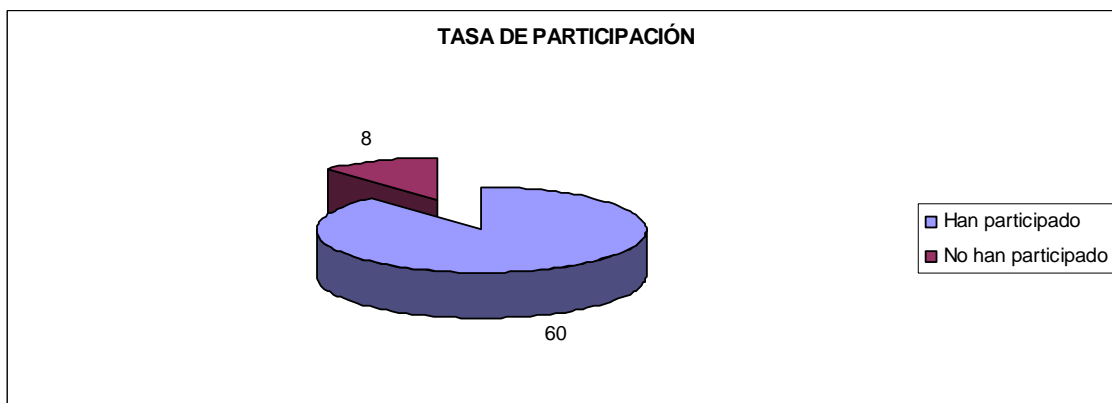

Fuente: Área de Gestión de Grado, Universitat XXI, Fichero de preinscripción de la Junta de Andalucía y Encuestas perfil alumnado de nuevo ingreso curso 2012/13.

## 2- ACCESO A LA UNIVERSIDAD

Gráfico2.1. Naturaleza del centro en que los/as estudiantes encuestados cursaron el estudio de acceso.

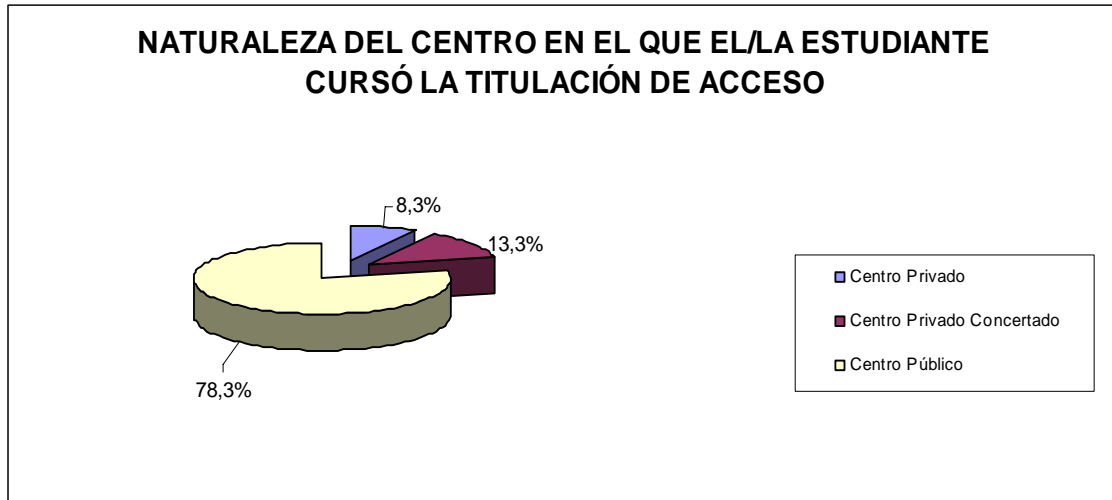

Fuentes: Universitat XXI y Encuestas perfil alumnado de nuevo ingreso curso 2012/13

Tabla 2.1. Especialidad del estudio de acceso al nivel universitario.

| OPCIONES   | Nº ESTUDIANTES | PORCENTAJE    |
|--|----------------|---------------|
| <b>Bachillerato LOE</b>  | <b>18</b>      | <b>30,00%</b> |
| Artes  | 1              | 1,67%         |
| Ciencias y Tecnología  | 15             | 25,00%        |
| Humanidades y Ciencias Sociales  | 2              | 3,33%         |
| <b>Bachillerato LOGSE</b>  | <b>13</b>      | <b>21,67%</b> |
| Tecnología   | 5              | 8,33%         |
| Ciencias de la Naturaleza y de la Salud                                      | 5              | 8,33%         |
| Humanidades y Ciencias Sociales  | 3              | 5,00%         |
| <b>FORMACIÓN PROFESIONAL O TÍTULO EQUIVALENTE</b>                            | <b>28</b>      | <b>46,67%</b> |
| Electricidad y electrónica   | 1              | 1,67%         |
| Informática y comunicaciones   | 27             | 45,00%        |
| No consta (la especialidad del estudio de acceso no aparece en este listado) | 1              | 1,67%         |

Fuentes: Universitat XXI y Encuestas perfil alumnado de nuevo ingreso curso 2012/13

**Tabla 2.2. Municipio del centro en el que cursó el último año del estudio de acceso.**

| MUNICIPIO                  | Nº ESTUDIANTES | PORCENTAJE |
|----------------------------|----------------|------------|
| Ababuj                     | 1              | 1,67%      |
| Alcalá de Guadaíra         | 3              | 5,00%      |
| Alcalá del Río             | 1              | 1,67%      |
| Arahal                     | 1              | 1,67%      |
| Arcos de la Frontera       | 1              | 1,67%      |
| Bormujos                   | 1              | 1,67%      |
| Brenes                     | 1              | 1,67%      |
| Cádiz                      | 1              | 1,67%      |
| Camas                      | 1              | 1,67%      |
| Don Benito                 | 1              | 1,67%      |
| Dos Hermanas               | 12             | 20,00%     |
| Mairena del Aljarafe       | 2              | 3,33%      |
| Pozoblanco                 | 1              | 1,67%      |
| Puerto de Santa María (El) | 1              | 1,67%      |
| Santa Olalla del Cala      | 1              | 1,67%      |
| Sevilla                    | 30             | 50,00%     |
| Utrique                    | 1              | 1,67%      |

Fuentes: Universitat XXI y Encuestas perfil alumnado de nuevo ingreso curso 2012/13

**Tabla 2.3. País en el que cursó el último año del estudio de acceso.**

| PAÍS       | PORCENTAJE |
|------------|------------|
| Afganistán | 1,67%      |
| España     | 98,33%     |

Fuentes: Universitat XXI y Encuestas perfil alumnado de nuevo ingreso curso 2012/13

**Gráfico 2.2. Último año que cursó el título que le da acceso al nivel universitario.**

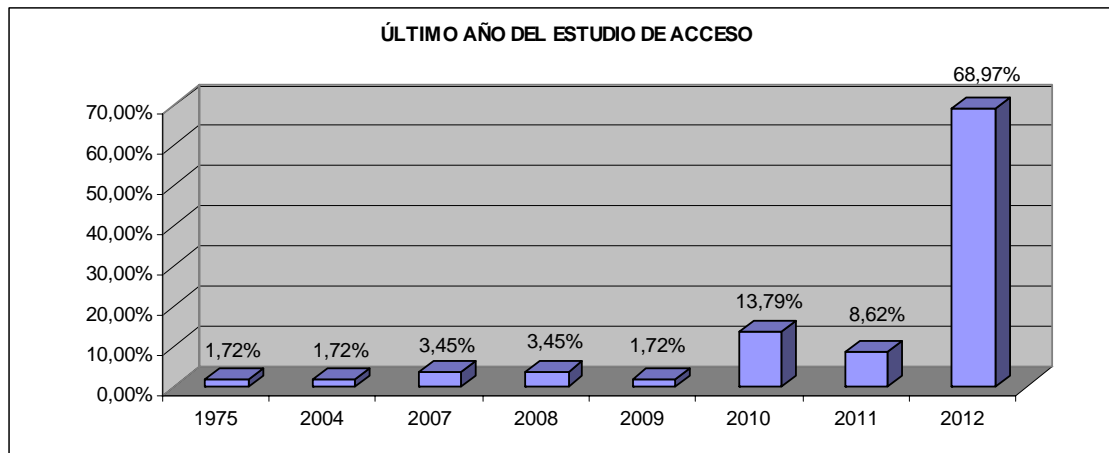

Fuentes: Universitat XXI y Encuestas perfil alumnado de nuevo ingreso curso 2012/13

**Tabla 2.4. Forma de admisión al estudio en la universidad.**

| OPCIONES   | PORCENTAJE |
|--|------------|
| Pruebas de Acceso a la Universidad (PAU y Pruebas de Acceso anteriores).   | 48,33%     |
| Estudiantes procedentes de sistemas miembros de la Unión Europea o de otros Estados con los que España haya suscrito Acuerdos Internacionales a este respecto que cumplan los requisitos exigidos en su respectivo país para el acceso a la universidad. | 1,67%      |
| Mediante posesión de los títulos de Técnico Superior correspondientes a las enseñanzas de Formación Profesional y Enseñanzas Artísticas o de Técnico Deportivo Superior correspondientes a las enseñanzas Deportivas o títulos equivalentes.             | 48,33%     |
| Mayores de 25 años.  | 0,00%      |
| Mayores de 40 años con acreditación de experiencia laboral o profesional.  | 0,00%      |
| Mayores de 45 años.  | 0,00%      |
| Estudios procedentes de sistemas educativos extranjeros, previa solicitud de homologación, del título de origen al título español de bachiller.  | 0,00%      |
| Por poseer otro título universitario de grado o título equivalente.  | 1,67%      |
| Convalidación parcial de estudios extranjeros (al menos 30 créditos reconocidos).  | 0,00%      |
| Mediante traslado de Expediente proveniente de otro estudio de grado (al menos 30 créditos reconocidos).   | 0,00%      |
| Incorporación desde enseñanzas anteriores a las establecidas por el RD 1393/2007.  | 0,00%      |

*Fuentes: Universitas XXI y Encuestas perfil alumnado de nuevo ingreso curso 2012/13*

**Tabla 2.5. Accede por primera vez al Sistema Universitario Español.**

| ¿ACCEDE POR PRIMERA VEZ AL SISTEMA UNIVERSITARIO ESPAÑOL? | PORCENTAJE |
|---|------------|
| Sí  | 73,33%     |
| No  | 26,67%     |

*Fuentes: Universitas XXI y Encuestas perfil alumnado de nuevo ingreso curso 2012/13*

**Tabla 2.6. Año de acceso al Sistema Universitario Español.**

| AÑO  | Nº ESTUDIANTES | PORCENTAJE |
|------|----------------|------------|
| 1993 | 1              | 1,67%      |
| 1998 | 1              | 1,67%      |
| 2004 | 1              | 1,67%      |
| 2006 | 5              | 8,33%      |
| 2008 | 2              | 3,33%      |
| 2009 | 1              | 1,67%      |
| 2010 | 3              | 5,00%      |
| 2011 | 2              | 3,33%      |
| 2012 | 44             | 73,33%     |

*Fuentes: Universitas XXI y Encuestas perfil alumnado de nuevo ingreso curso 2012/13*

**Tabla 2.7. Nota media con la que el/la estudiante accede a la Universidad desagregado por forma de admisión al estudio en la universidad.**

| OPCIONES   | N. MEDIA <sup>1</sup> | DESV. TIP <sup>2</sup> . |
|--|-----------------------|--------------------------|
| Pruebas de Acceso a la Universidad (PAU y Pruebas de Acceso anteriores).   | 6,89                  | 1,33                     |
| Estudiantes procedentes de sistemas miembros de la Unión Europea o de otros Estados con los que España haya suscrito Acuerdos Internacionales a este respecto que cumplan los requisitos exigidos en su respectivo país para el acceso a la universidad. | 6,28                  | ND                       |
| Mediante posesión de los títulos de Técnico Superior correspondientes a las enseñanzas de Formación Profesional y Enseñanzas Artísticas o de Técnico Deportivo Superior correspondientes a las enseñanzas Deportivas o títulos equivalentes.             | 7,25                  | 1,05                     |
| Mayores de 25 años.  | ND                    | ND                       |
| Mayores de 40 años con acreditación de experiencia laboral o profesional.  | ND                    | ND                       |
| Mayores de 45 años.  | ND                    | ND                       |
| Estudios procedentes de sistemas educativos extranjeros, previa solicitud de homologación, del título de origen al título español de bachiller.  | ND                    | ND                       |
| Por poseer otro título universitario de grado o título equivalente.  | 5,87                  | ND                       |
| Convalidación parcial de estudios extranjeros (al menos 30 créditos reconocidos).  | ND                    | ND                       |
| Mediante traslado de Expediente proveniente de otro estudio de grado (al menos 30 créditos reconocidos).   | ND                    | ND                       |
| Incorporación desde enseñanzas anteriores a las establecidas por el RD 1393/2007.  | ND                    | ND                       |

Fuentes: Universitat XXI, Encuestas perfil alumnado de nuevo ingreso curso 2012/13 y Fichero de preinscripción de la Junta de Andalucía curso 2012/13

<sup>1</sup> VARIACIÓN DE LA NOTA DE ACCESO EN FUNCIÓN DE LA FORMA DE ADMISIÓN AL ESTUDIO EN LA UNIVERSIDAD:

| FORMA DE ADMISIÓN AL ESTUDIO EN LA UNIVERSIDAD   | VARIACIÓN DE LA NOTA DE ACCESO  |
|--|---|
| Pruebas de Acceso a la Universidad (PAU y Pruebas de Acceso anteriores).   | 5-14 puntos   |
| Estudiantes procedentes de sistemas miembros de la Unión Europea o de otros Estados con los que España haya suscrito Acuerdos Internacionales a este respecto que cumplan los requisitos exigidos en su respectivo país para el acceso a la universidad. | 5 -14 puntos  |
| Mediante posesión de los títulos de Técnico Superior correspondientes a las enseñanzas de Formación Profesional y Enseñanzas Artísticas o de Técnico Deportivo Superior correspondientes a las enseñanzas Deportivas o títulos equivalentes.             | 5- 14 puntos  |
| Mayores de 25 años.  | 5 - 10 puntos   |
| Mayores de 40 años con acreditación de experiencia laboral o profesional.  | 5-∞ puntos  |
| Mayores de 45 años.  | 5- 10 puntos  |
| Estudios procedentes de sistemas educativos extranjeros, previa solicitud de homologación, del título de origen al título español de bachiller.  | 5-14 puntos   |
| Por poseer otro título universitario de grado o título equivalente.  | 5-10 puntos   |
| Convalidación parcial de estudios extranjeros (al menos 30 créditos reconocidos).  | No existe nota de acceso, sólo reconocimiento de créditos   |
| Mediante traslado de Expediente proveniente de otro estudio de grado (al menos 30 créditos reconocidos).   | Reconocimiento de créditos.<br>Nota de admisión en el año de ingreso en la Universidad igual o superior a la necesaria para acceder en la primera fase de adjudicación. |
| Incorporación desde enseñanzas anteriores a las establecidas por el RD 1393/2007.  | Es lo mismo que poseer título universitario<br>5-10 puntos  |

Información facilitada: Área de Estudiantes, Cultura y Participación Social UPO.

ND: No definida (debido a que no ha accedido ningún estudiante bajo esta forma de admisión).

<sup>2</sup> ND: No definida (debido a que sólo se dispone de un valor para la media o no ha accedido ningún estudiante bajo esta forma de admisión).



**Tabla 2.8. Porcentaje de estudiantes que acceden al título con puntuación igual o superior al 60% de la puntuación máxima por forma de admisión.**

| OPCIONES <sup>3</sup>  | PORCENTAJE <sup>4</sup> |
|--|-------------------------|
| Pruebas de Acceso a la Universidad (PAU y Pruebas de Acceso anteriores).   | 17,24%                  |
| Estudiantes procedentes de sistemas miembros de la Unión Europea o de otros Estados con los que España haya suscrito Acuerdos Internacionales a este respecto que cumplan los requisitos exigidos en su respectivo país para el acceso a la universidad. | 0,00%                   |
| Mediante posesión de los títulos de Técnico Superior correspondientes a las enseñanzas de Formación Profesional y Enseñanzas Artísticas o de Técnico Deportivo Superior correspondientes a las enseñanzas Deportivas o títulos equivalentes.             | 13,79%                  |
| Mayores de 25 años.  | ND                      |
| Mayores de 45 años.  | ND                      |
| Estudios procedentes de sistemas educativos extranjeros, previa solicitud de homologación, del título de origen al título español de bachiller.  | ND                      |
| Por poseer otro título universitario de grado o título equivalente.  | 0,00%                   |
| Convalidación parcial de estudios extranjeros (al menos 30 créditos reconocidos).  | ND                      |
| Mediante traslado de Expediente proveniente de otro estudio de grado (al menos 30 créditos reconocidos).   | ND                      |
| Incorporación desde enseñanzas anteriores a las establecidas por el RD 1393/2007.  | ND                      |
| <b>Total</b>   | <b>15,00%</b>           |

Fuentes: Área de Estudiantes, Cultura y Participación Social UPO, Universitas XXI, Encuestas perfil alumnado de nuevo ingreso curso 2012/13 y *Fichero de preinscripción de la Junta de Andalucía curso 2012/13*

**Gráfico 2.3. Mes en que los/as estudiantes aprobaron el acceso a la universidad.**

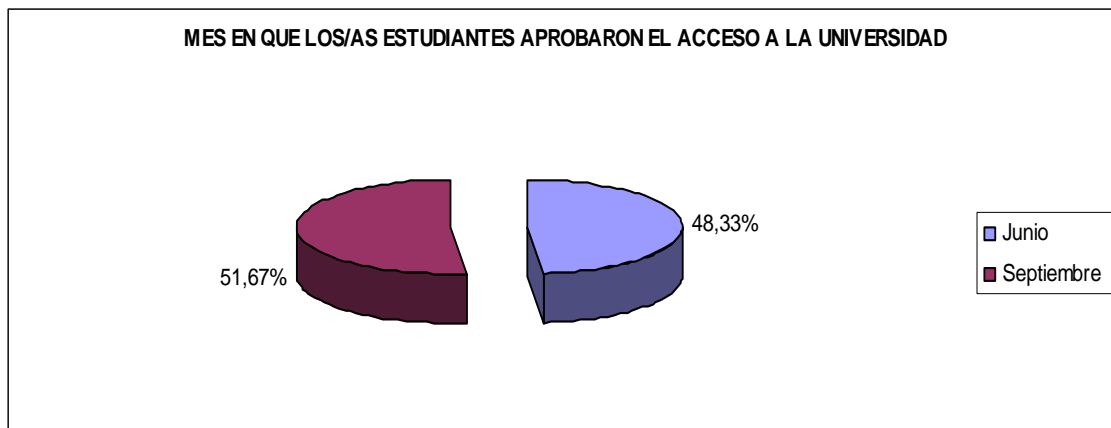

Fuentes: Universitas XXI y *Fichero de preinscripción de la Junta de Andalucía curso 2012/13*

<sup>3</sup> Se excluye del cálculo a los mayores de 40 años con acreditación de experiencia laboral o profesional.

<sup>4</sup> ND-No definida (debido a que no ha accedido ningún estudiante bajo esta forma de admisión).

**Gráfico 2.4. Evolución del mes en que los/as estudiantes aprobaron el acceso a la universidad.**

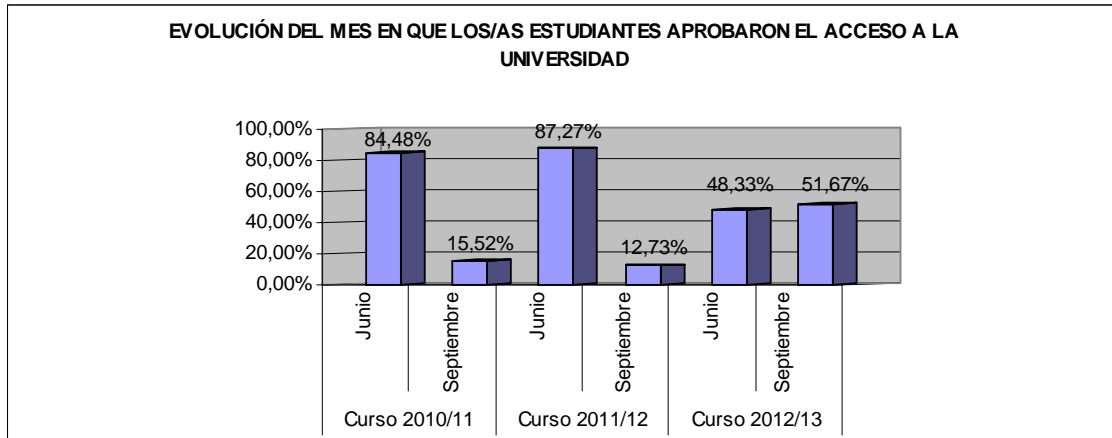

Fuentes: Universitat XXI, Fichero de preinscripción de la Junta de Andalucía y Encuestas perfil alumnado de nuevo ingreso cursos 2010/11, 2011/12 y 2012/13.

**Tabla 2.9: Distribución de la elección del Título Oficial de Grado en Ingeniería Informática en Sistemas de Información de la Universidad Pablo de Olavide, de Sevilla, en los cursos académicos 2010/11, 2011/12 y 2012/13.**

|               | 1ª OPCIÓN | 2ª OPCIÓN | 3ª OPCIÓN | 4ª OPCIÓN |
|---------------|-----------|-----------|-----------|-----------|
| Curso 2010/11 | 84,48%    | 8,62%     | 6,90%     | 0%        |
| Curso 2011/12 | 91,38%    | 3,45%     | 1,72%     | 3,45%     |
| Curso 2012/13 | 83,33%    | 6,67%     | 1,67%     | 8,33%     |

Fuentes: Universitat XXI, Fichero de preinscripción de la Junta de Andalucía y Encuestas perfil alumnado de nuevo ingreso cursos 2010/11, 2011/12 y 2012/13.

**Gráfico 2.5. Porcentaje de alumnos/as que no han sido admitidos/as en primera opción en la titulación en la que se matriculan.**

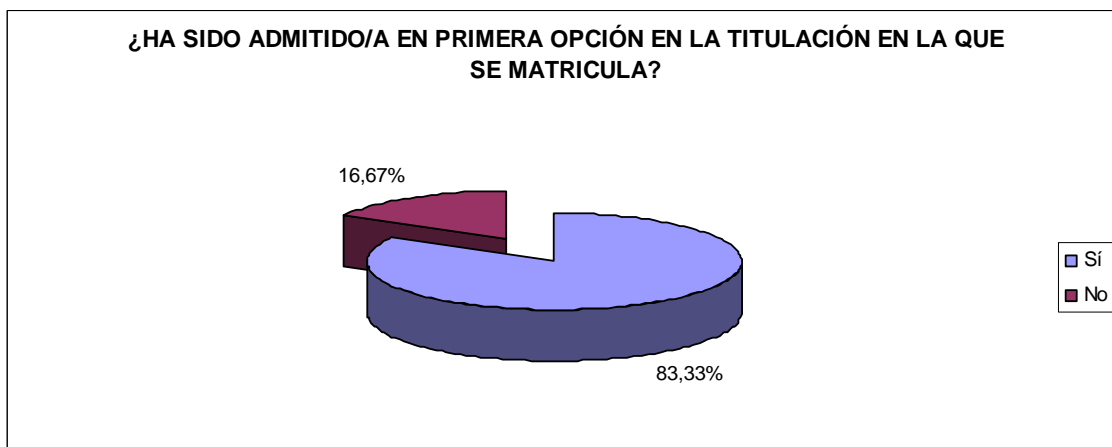

Fuentes: Universitat XXI y Fichero de preinscripción de la Junta de Andalucía curso 2012/13

**Tabla 2.10. Titulaciones de la Universidad Pablo de Olavide, de Sevilla en las que el/la estudiante no ha sido admitido/a en primera opción.**

La información obtenida a través de las encuestas no nos permite reflejar resultados concluyentes.

**Gráfico 2.6. Estudiantes con conocimiento de los planes de estudio de la titulación en la que se matricula.**

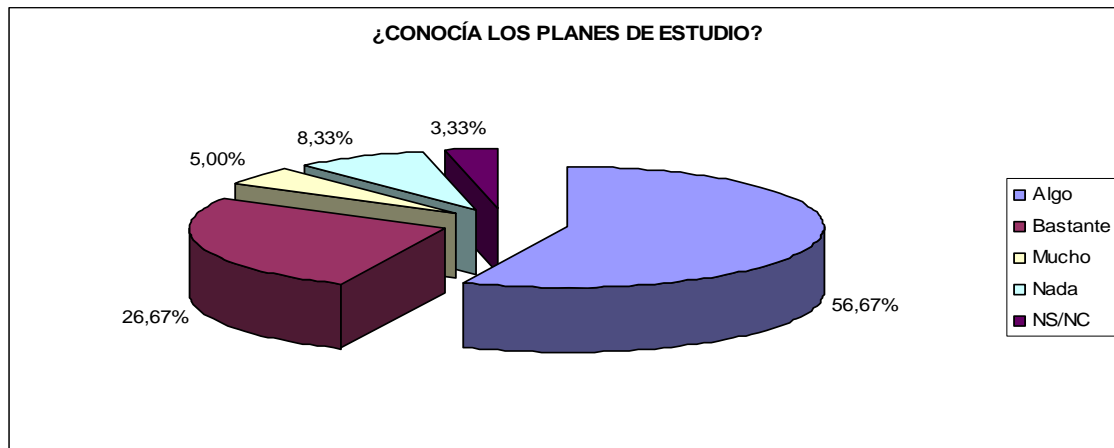

Fuentes: Universitas XXI y Encuestas perfil alumnado de nuevo ingreso curso 2012/13

**Gráfico 2.7. Estudiantes que poseen alguna titulación universitaria.**

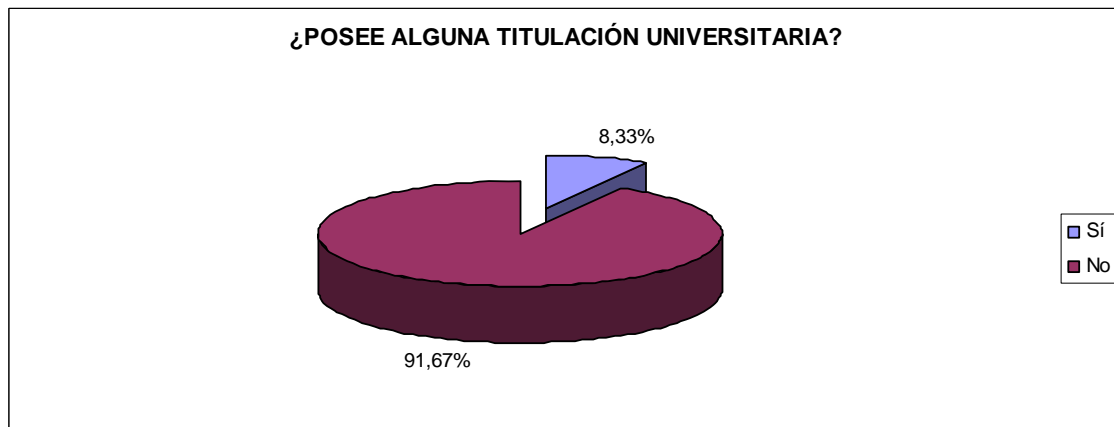

Fuentes: Universitas XXI y Encuestas perfil alumnado de nuevo ingreso curso 2012/13

**Tabla 2.11. Titulación universitaria que el/la estudiante posee.**

| TITULACIÓN   | PORCENTAJE |
|--|------------|
| Diplomado en Máquinas Navales                        | 20,00%     |
| Ingeniero Técnico en Informática de Gestión          | 40,00%     |
| Licenciado en Administración y Dirección de Empresas | 20,00%     |
| No aparece en este listado                           | 20,00%     |

Fuentes: Universitas XXI y Encuestas perfil alumnado de nuevo ingreso curso 2012/13

**Gráfico 2.8. Estudiantes que poseen algún idioma certificado.**

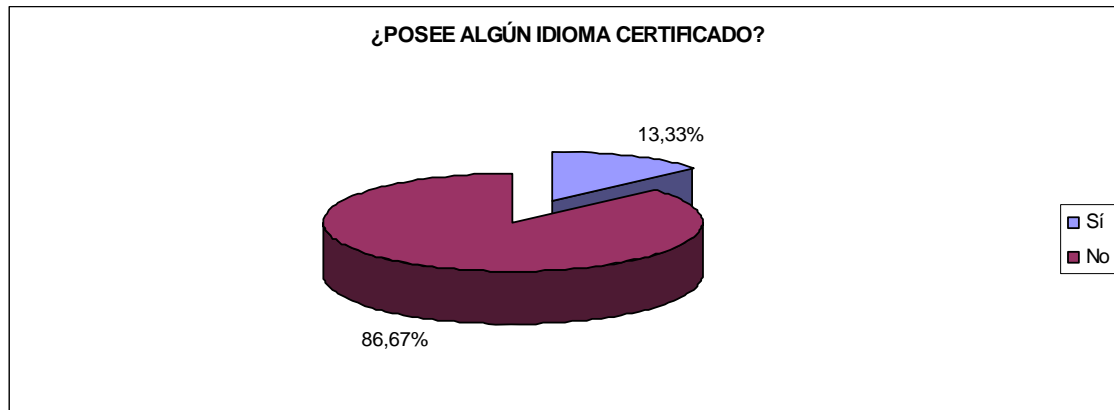

Fuentes: Universitat XXI y Encuestas perfil alumnado de nuevo ingreso curso 2012/13

**Tabla 2.12. Idioma certificado que el/la estudiante posee.**

| IDIOMA   | PORCENTAJE |
|----------|------------|
| Inglés   | 75,00%     |
| Francés  | 12,50%     |
| Alemán   | 12,50%     |
| Italiano | 0,00%      |
| Español  | 0,00%      |
| Otros    | 0,00%      |

Fuentes: Universitat XXI y Encuestas perfil alumnado de nuevo ingreso curso 2012/13

**Tabla 2.13. Nivel del idioma certificado.**

| NIVEL CERTIFICADO | Inglés | Francés | Alemán | Italiano | Español | Otros |
|-------------------|--------|---------|--------|----------|---------|-------|
| A1                | 16,67% | 0,00%   | 0,00%  | 0,00%    | 0,00%   | 0,00% |
| A2                | 0,00%  | 0,00%   | 0,00%  | 0,00%    | 0,00%   | 0,00% |
| B1                | 33,33% | 0,00%   | 0,00%  | 0,00%    | 0,00%   | 0,00% |
| B2                | 16,67% | 100%    | 100%   | 0,00%    | 0,00%   | 0,00% |
| C1                | 33,33% | 0,00%   | 0,00%  | 0,00%    | 0,00%   | 0,00% |
| C2                | 0,00%  | 0,00%   | 0,00%  | 0,00%    | 0,00%   | 0,00% |

Fuentes: Universitat XXI y Encuestas perfil alumnado de nuevo ingreso curso 2012/13

### 3-PERFIL SOCIODEMOGRÁFICO

**Gráfico 3.1. Distribución por sexo de los/as estudiantes de nuevo ingreso.**

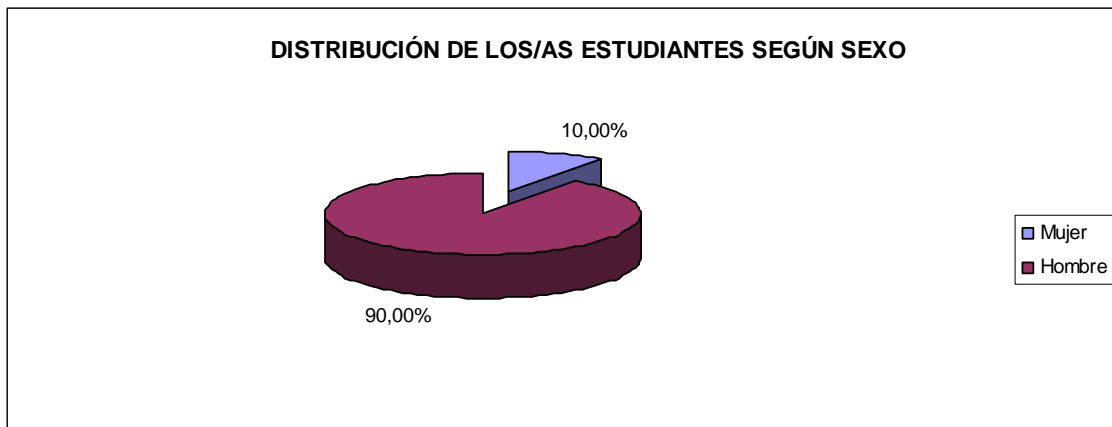

Fuentes: Universitas XXI y Fichero de preinscripción de la Junta de Andalucía curso 2012/13

**Gráfico 3.2. Evolución de la distribución por sexo de los estudiantes de nuevo ingreso en los cursos académicos 2010/11, 2011/12 y 2012/13.**

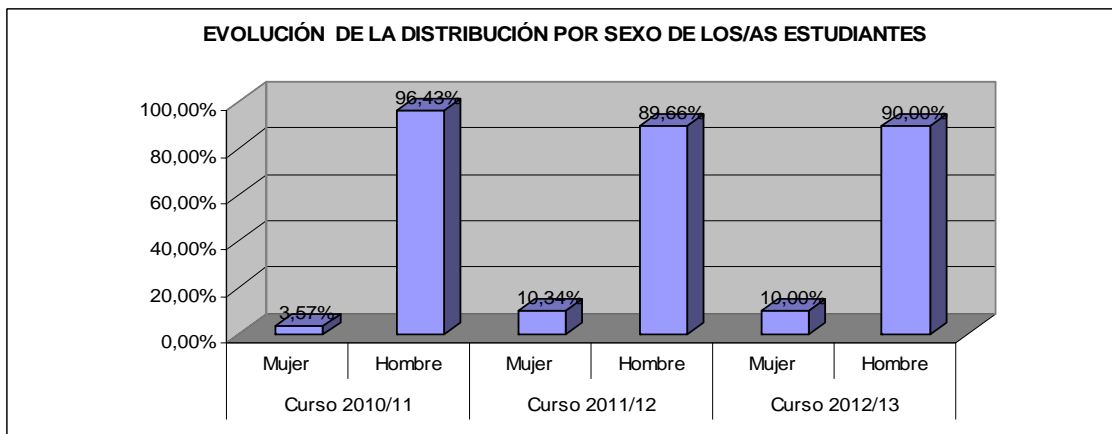

Fuentes: Universitas XXI, Fichero de preinscripción de la Junta de Andalucía y Encuestas perfil alumnado de nuevo ingreso cursos 2010/11, 2011/12 y 2012/13.

**Tabla 3.1: Edad media del alumnado de nuevo ingreso.**

| EDAD MEDIA | DESVIACIÓN TÍPICA |
|------------|-------------------|
| 22,25      | 4,65              |

Fuentes: Universitas XXI y Fichero de preinscripción de la Junta de Andalucía curso 2012/13

**Tabla 3.2: Tipo de domicilio que tendrá durante el curso.**

| TIPO DE RESIDENCIA                       | PORCENTAJE |
|--|------------|
| Colegio Mayor o Residencia Universitaria | 1,67%      |
| De otros familiares                      | 3,33%      |
| Hostal/Pensión/Casa particular           | 0,00%      |
| Paterno                                  | 78,33%     |
| Piso compartido de estudiantes           | 15,00%     |
| Propio                                   | 0,00%      |
| Otros                                    | 1,67%      |

Fuentes: Universitas XXI y Encuestas perfil alumnado de nuevo ingreso curso 2012/13

**Tabla 3.3. Municipio de residencia del/la estudiante durante el curso.**

| MUNICIPIO                  | Nº DE ESTUDIANTES | PORCENTAJES |
|----------------------------|-------------------|-------------|
| Alcala de Guadaira         | 4                 | 6,67%       |
| Alcala del Rio             | 1                 | 1,67%       |
| Alcolea del Rio            | 1                 | 1,67%       |
| Arahal (El)                | 1                 | 1,67%       |
| Arcos de la Frontera       | 1                 | 1,67%       |
| Bormujos                   | 1                 | 1,67%       |
| Camas                      | 1                 | 1,67%       |
| Castilleja de Guzman       | 1                 | 1,67%       |
| Dos Hermanas               | 3                 | 5,00%       |
| Gerena                     | 1                 | 1,67%       |
| Mairena del Aljarafe       | 2                 | 3,33%       |
| Molares (Los)              | 1                 | 1,67%       |
| Montequinto                | 5                 | 8,33%       |
| Pedroso El                 | 1                 | 1,67%       |
| Sevilla                    | 26                | 43,33%      |
| Tomares                    | 1                 | 1,67%       |
| Utrera                     | 1                 | 1,67%       |
| Valencina de la Concepcion | 1                 | 1,67%       |
| Villanueva del Duque       | 1                 | 1,67%       |
| Villaverde del Rio         | 1                 | 1,67%       |
| Desconocido                | 5                 | 8,33%       |

Fuentes: Universitas XXI y Fichero de preinscripción de la Junta de Andalucía curso 2012/13

**Tabla 3.4. Municipio del domicilio familiar.**

| MUNICIPIO                  | Nº DE ESTUDIANTES | PORCENTAJES |
|----------------------------|-------------------|-------------|
| Alcala de Guadaira         | 4                 | 6,67%       |
| Alcala del Rio             | 1                 | 1,67%       |
| Alcolea del Rio            | 1                 | 1,67%       |
| Algeciras                  | 1                 | 1,67%       |
| Aracena                    | 1                 | 1,67%       |
| Arahal (El)                | 1                 | 1,67%       |
| Arcos de la Frontera       | 1                 | 1,67%       |
| Bollullos Par del Condado  | 1                 | 1,67%       |
| Bormujos                   | 1                 | 1,67%       |
| Cadiz                      | 1                 | 1,67%       |
| Camas                      | 1                 | 1,67%       |
| Castilleja de Guzman       | 1                 | 1,67%       |
| Don Benito                 | 1                 | 1,67%       |
| Dos Hermanas               | 4                 | 6,67%       |
| Fuentes de Andalucia       | 1                 | 1,67%       |
| Gerena                     | 1                 | 1,67%       |
| Mairena del Aljarafe       | 2                 | 3,33%       |
| Molares (Los)              | 1                 | 1,67%       |
| Montequinto                | 5                 | 8,33%       |
| Pedroso El                 | 1                 | 1,67%       |
| Puerto de Santa Maria (El) | 1                 | 1,67%       |
| Real de la Jara (El)       | 1                 | 1,67%       |
| Sanlucar de Barrameda      | 1                 | 1,67%       |
| Sevilla                    | 20                | 33,33%      |
| Tomares                    | 1                 | 1,67%       |
| Utrera                     | 1                 | 1,67%       |
| Valencina de la Concepcion | 1                 | 1,67%       |
| Villaluenga del Rosario    | 1                 | 1,67%       |
| Villanueva del Duque       | 1                 | 1,67%       |
| Villaverde del Rio         | 1                 | 1,67%       |

Fuentes: Universitas XXI y Fichero de preinscripción de la Junta de Andalucía curso 2012/13

**Tabla 3.5. País del domicilio familiar de residencia habitual de los/as estudiantes encuestados.**

| PAÍS   | PORCENTAJE |
|--------|------------|
| España | 100%       |

Fuentes: Universitas XXI y Fichero de preinscripción de la Junta de Andalucía curso 2012/13

**Gráfico 3.3: Modalidad reconocida de dedicación al estudio.**

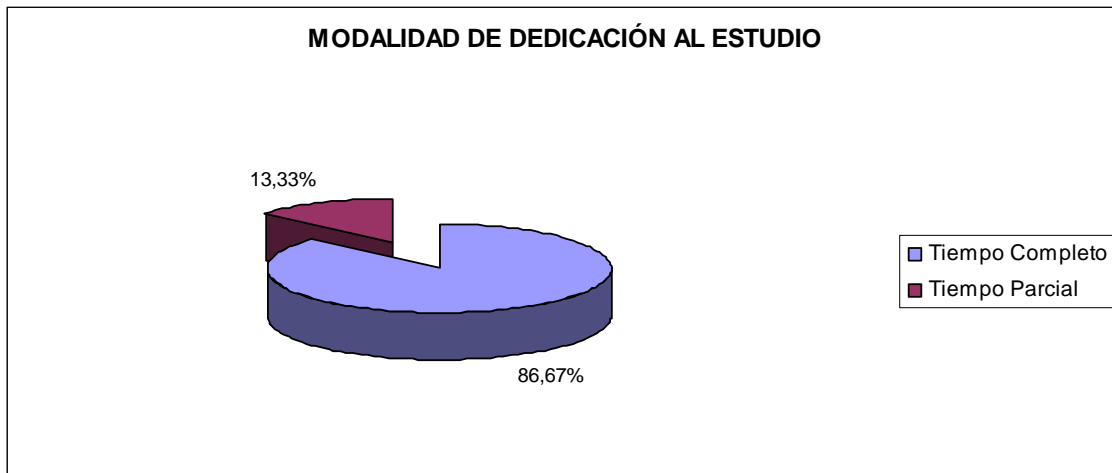

Fuentes: Universitas XXI y Fichero de preinscripción de la Junta de Andalucía curso 2012/13

**Tabla 3.6. Forma de sufragar los estudios.**

| FORMA DE SUFRAGAR LOS ESTUDIOS | PORCENTAJE    |
|--------------------------------|---------------|
|                                | CURSO 2011/12 |
| Ahorros                        | 6,67%         |
| Ayuda de padres o familiares   | 38,33%        |
| Beca                           | 50,00%        |
| Ingresos propios               | 3,33%         |
| Otros medios                   | 1,67%         |

Fuentes: Universitas XXI y Encuestas perfil alumnado de nuevo ingreso curso 2012/13

**Gráfico 3.4. Estudiantes que trabajaron durante el curso anterior.**

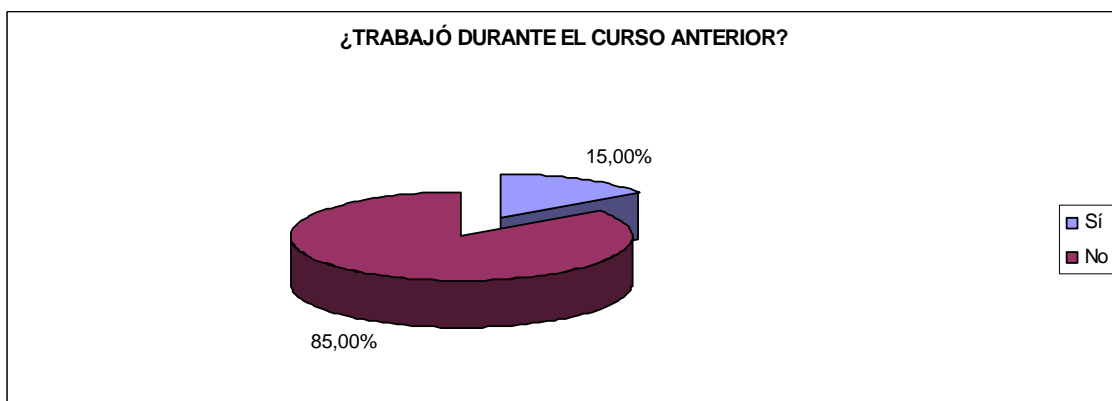

Fuentes: Universitas XXI y Encuestas perfil alumnado de nuevo ingreso curso 2012/13

**Tabla 3.7. Trabajo del estudiante durante el curso anterior.**

| TRABAJO  | PORCENTAJE |
|--|------------|
| Trabajo esporádico (durante menos de tres meses)       | 22,22%     |
| Trabajo a jornada parcial (durante más de tres meses)  | 11,11%     |
| Trabajo a jornada completa (durante más de tres meses) | 33,33%     |
| No consta  | 33,33%     |

Fuentes: Universitas XXI y Encuestas perfil alumnado de nuevo ingreso curso 2012/13

**Tabla 3.8. Trabajo actual del estudiante.**

| TRABAJO   | PORCENTAJE |
|---|------------|
| Ocupaciones Militares   | 1,67%      |
| Parados   | 10,00%     |
| Técnicos y Profesionales de Apoyo                                   | 1,67%      |
| No Aplica (el/la estudiante no trabaja)                             | 73,33%     |
| No Consta (el trabajo del/la estudiante no aparece en este listado) | 13,33%     |

Fuentes: Universitas XXI y Encuestas perfil alumnado de nuevo ingreso curso 2012/13

**Gráfico 3.5. Medio de transporte que utilizará el/la estudiante para desplazarse durante el curso a la Universidad.**

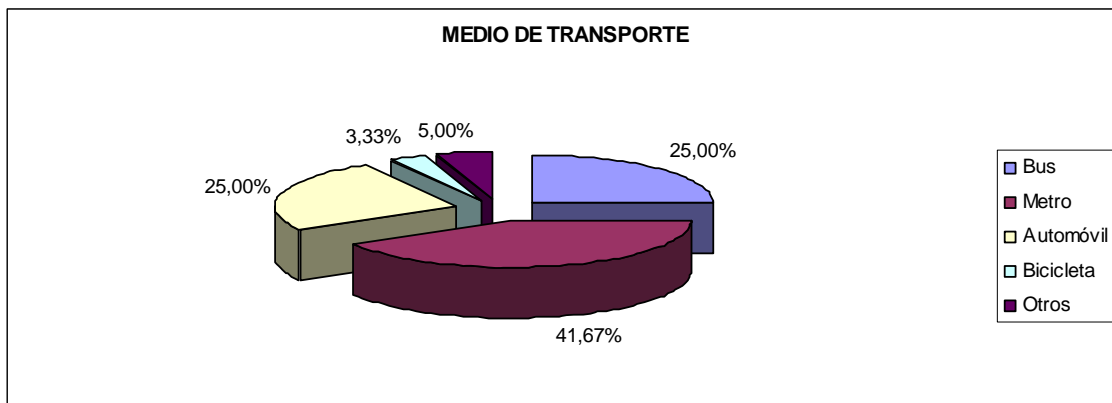

Fuentes: Universitas XXI y Encuestas perfil alumnado de nuevo ingreso curso 2012/13

**Gráfico 3.6. Familia numerosa.**

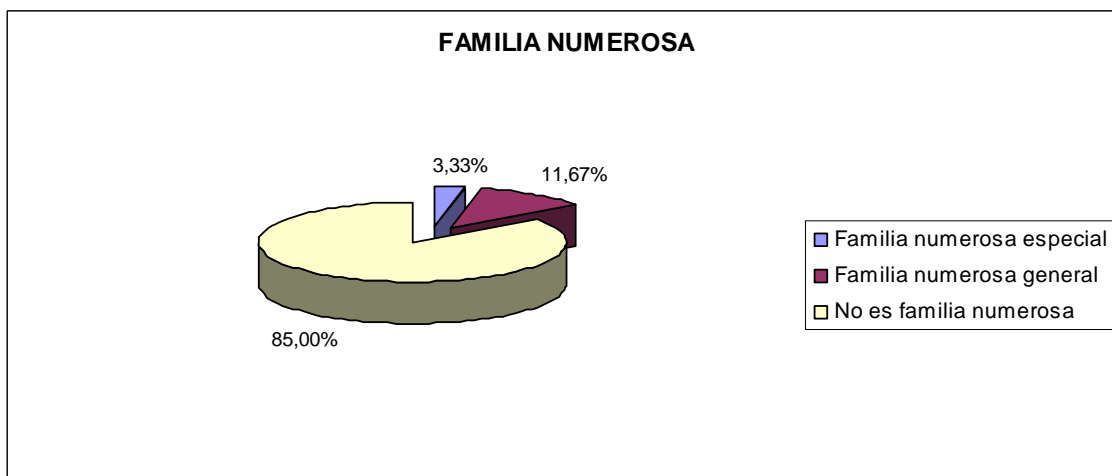

Fuentes: Universitas XXI y Fichero de preinscripción de la Junta de Andalucía curso 2012/13



**Tabla 3.9. Nivel de estudios del padre y de la madre.**

| NIVEL DE ESTUDIOS      | PORCENTAJE |        |
|------------------------|------------|--------|
|                        | PADRE      | MADRE  |
| Analfabeto             | 3,33%      | 5,00%  |
| Sin Estudios           | 6,67%      | 8,33%  |
| Estudios Primarios     | 36,67%     | 30,00% |
| Estudios Secundarios   | 11,67%     | 16,67% |
| Estudios Superiores    | 35,00%     | 35,00% |
| No aplica <sup>5</sup> | 0,00%      | 1,67%  |
| No consta              | 6,67%      | 3,33%  |

Fuentes: Universitas XXI y Encuestas perfil alumnado de nuevo ingreso curso 2012/13

**Tabla 3.10. Trabajo del padre y de la madre.**

| TRABAJO  | PORCENTAJE |        |
|--|------------|--------|
|  | PADRE      | MADRE  |
| Amas/os de casa  | 0,00%      | 33,33% |
| Artisanos y Trabajadores Cualificados de las Industrias Manufactureras, a Construcción, y la Minería, Excepto los Operadores de Instalaciones y Maquinaria | 3,33%      | 0,00%  |
| Directores y Gerentes  | 1,67%      | 0,00%  |
| Empleado de Tipo Contable y Administrativo   | 3,33%      | 11,67% |
| Incapacitados para Trabajar  | 3,33%      | 1,67%  |
| Jubilados  | 11,67%     | 3,33%  |
| Ocupaciones Militares  | 3,33%      | 0,00%  |
| Operadores de Instalaciones y Maquinaria y Montadores  | 0,00%      | 0,00%  |
| Otras Situaciones (Rentistas, ...)   | 1,67%      | 0,00%  |
| Parados  | 18,33%     | 11,67% |
| Técnicos y Profesionales Científicos e Intelectuales   | 10,00%     | 6,67%  |
| Técnicos y Profesionales de Apoyo  | 3,33%      | 3,33%  |
| Trabajadores Cualificados en la Agricultura y en la Pesca  | 3,33%      | 11,67% |
| Trabajadores de los Servicios de Restauración, Personales, Protección y Vendedores de los Comercios  | 1,67%      | 6,67%  |
| Trabajadores no Cualificados   | 1,67%      | 5,00%  |
| No aplica <sup>6</sup>   | 0,00%      | 1,67%  |
| No Consta  | 35,00%     | 21,67% |

Fuentes: Universitas XXI y Encuestas perfil alumnado de nuevo ingreso curso 2012/13

<sup>5</sup> En caso de que el estudiante forme una familia independiente económicamente del padre/madre.

<sup>6</sup> En caso de que el estudiante forme una familia independiente económicamente del padre/madre.

#### 4-OTROS ASPECTOS:

Tabla 4.1 ¿Qué aspecto influyó más en la decisión de estudiar en la UPO?

| ASPECTOS   | PORCENTAJE |
|--|------------|
| Aspectos económicos                                  | 0,00%      |
| Ayuda financiera de la Universidad                   | 3,33%      |
| Centralización del Campus                            | 1,67%      |
| Escasa masificación y trato personalizado            | 13,33%     |
| La vocación por la titulación                        | 10,00%     |
| Oferta de titulaciones                               | 18,33%     |
| Prestigio de la Universidad Pablo de Olavide         | 18,33%     |
| Programación de actividades recreativas y culturales | 0,00%      |
| Salidas profesionales                                | 8,33%      |
| Ubicación geográfica                                 | 10,00%     |
| Otros  | 16,67%     |

Fuentes: Universitas XXI y Encuestas perfil alumnado de nuevo ingreso curso 2012/13

Tabla 4.2 ¿Qué motivo influyó más para elegir la titulación en que se matricula?

| MOTIVOS                                       | PORCENTAJE |
|---|------------|
| Adaptación a mis aptitudes                    | 10,00%     |
| Consejo de familiares, amigos...              | 10,00%     |
| Desarrollar habilidades de liderazgo          | 1,67%      |
| Falta de ayudas para cursar otros estudios    | 1,67%      |
| Mejorar conocimientos y destrezas técnicas    | 28,33%     |
| Mejorar oportunidades de ascenso en el empleo | 3,33%      |
| Perspectivas laborales                        | 35,00%     |
| Por exclusión de otros estudios               | 5,00%      |
| Otros   | 5,00%      |

Fuentes: Universitas XXI y Encuestas perfil alumnado de nuevo ingreso curso 2012/13

Tabla 4.3 ¿En qué campo necesita una mayor ayuda?

| CAMPOS                            | PORCENTAJE |
|-----------------------------------|------------|
| Capacidad de comprensión lectora  | 0,00%      |
| Capacidad de redacción            | 1,67%      |
| Crecimiento y desarrollo personal | 3,33%      |
| Destrezas informáticas            | 0,00%      |
| Destrezas matemáticas             | 31,67%     |
| Idiomas                           | 33,33%     |
| Orientación profesional           | 11,67%     |
| Relaciones personales             | 1,67%      |
| Técnicas de estudio               | 16,67%     |
| Usos de la biblioteca             | 0,00%      |

Fuentes: Universitas XXI y Encuestas perfil alumnado de nuevo ingreso curso 2012/13

Tabla 4.4 ¿A través de que medio ha recibido información de la Universidad Pablo de Olavide, de Sevilla?

| CAMPOS   | PORCENTAJE |
|--|------------|
| Carteles y folletos  | 0,00%      |
| La página Web (www.upo.es)                                       | 45,00%     |
| Los comentarios de personas del entorno                          | 21,67%     |
| Los medios de comunicación externos (prensa, radio y televisión) | 0,00%      |
| Redes sociales   | 3,33%      |
| Visitas a Ferias de Estudiantes                                  | 1,67%      |
| Visitas de responsables de la Universidad al centro educativo    | 15,00%     |
| Otros  | 13,33%     |

Fuentes: Universitas XXI y Encuestas perfil alumnado de nuevo ingreso curso 2012/13

**Tabla 4.5 Valoración general de la Universidad Pablo de Olavide, de Sevilla.**

| VALORACIÓN | PORCENTAJE |
|------------|------------|
| Mala       | 1,67%      |
| Regular    | 0,00%      |
| Buena      | 61,67%     |
| Excelente  | 25,00%     |
| NS/NC      | 11,67%     |

Fuentes: *Universitas XXI* y *Encuestas perfil alumnado de nuevo ingreso curso 2012/13*



ANEXO

Perfil de estudiantes de nuevo ingreso de Grado de la Universidad Pablo de Olavide  
Curso 2012 / 2013

| 1. Acceso a la Universidad:  |  | Procedencia de los datos                       |
|--|--|--|
| Titulación en la que se matricula  | Código:  | Ficheros preinscripción Junta de Andalucía     |
| Naturaleza del centro en el que cursó el estudio de acceso                             | <input type="checkbox"/> Centro Público <input type="checkbox"/> Centro Privado<br><input type="checkbox"/> Centro Privado Concertado  | Encuestas perfil alumnado Nuevo Ingreso (UXXI) |
| Especialidad del estudio de acceso al nivel universitario                              | Código:  | Encuestas perfil alumnado Nuevo Ingreso (UXXI) |
| Municipio del centro en el que cursó el último año del estudio de acceso               | Código:  | Encuestas perfil alumnado Nuevo Ingreso (UXXI) |
| País en que cursó el último año del estudio de acceso                                  | Código:  | Encuestas perfil alumnado Nuevo Ingreso (UXXI) |
| Último año que cursó el título que le da acceso al nivel universitario                 | (desplegable) 4 dígitos  | Encuestas perfil alumnado Nuevo Ingreso (UXXI) |
| Forma de admisión al estudio en la universidad   | Código:  | Encuestas perfil alumnado Nuevo Ingreso (UXXI) |
| Accede por primera vez al Sistema Universitario Español este curso                     | <input type="checkbox"/> Sí <input type="checkbox"/> No  | Encuestas perfil alumnado Nuevo Ingreso (UXXI) |
| Año de acceso al Sistema Universitario Español   | (desplegable) 4 dígitos  | Encuestas perfil alumnado Nuevo Ingreso (UXXI) |
| Nota de acceso   |  | Ficheros preinscripción Junta de Andalucía     |
| Mes en el que aprueba el acceso a la universidad                                       | <input type="checkbox"/> Junio <input type="checkbox"/> Septiembre<br><input type="checkbox"/> Desconocido   | Ficheros preinscripción Junta de Andalucía     |
| Orden de elección en la Titulación en la que se matricula                              | <input type="checkbox"/> 1ª <input type="checkbox"/> 2ª <input type="checkbox"/> 3ª <input type="checkbox"/> 4ª  | Ficheros preinscripción Junta de Andalucía     |
| Si no fue admitido en 1ª opción en otra titulación de la UPO, indique dicha titulación | Titulación: (desplegable)  | Encuestas perfil alumnado Nuevo Ingreso (UXXI) |
| ¿Conoce los planes de estudio de la titulación en la que se matricula?                 | <input type="checkbox"/> Nada <input type="checkbox"/> Algo <input type="checkbox"/> Bastante <input type="checkbox"/> Mucho<br><input type="checkbox"/> NS/NC   | Encuestas perfil alumnado Nuevo Ingreso (UXXI) |
| Indique, si la tiene, qué otra titulación universitaria posee                          | (desplegable)  | Encuestas perfil alumnado Nuevo Ingreso (UXXI) |
| Indique, si lo tiene, su segundo idioma certificado y el nivel de dicha certificación  | Código del idioma y nivel certificado  | Encuestas perfil alumnado Nuevo Ingreso (UXXI) |
| 2. Perfil sociodemográfico:  |  |  |
| Sexo   | <input type="checkbox"/> Hombre <input type="checkbox"/> Mujer   | Ficheros preinscripción Junta de Andalucía     |
| Año de nacimiento  |  | Ficheros preinscripción Junta de Andalucía     |
| Tipo de domicilio que tendrá durante el curso  | <input type="checkbox"/> Paterno <input type="checkbox"/> Propio <input type="checkbox"/> De otros familiares<br><input type="checkbox"/> Colegio Mayor o Residencia Universitaria<br><input type="checkbox"/> Hostal/Pensión/Casa particular<br><input type="checkbox"/> Piso compartido de estudiantes | Encuestas perfil alumnado Nuevo Ingreso (UXXI) |
| Municipio de residencia durante el curso   | Código:  | Ficheros preinscripción Junta de Andalucía     |
| Municipio del domicilio familiar   | Código:  | Ficheros preinscripción Junta de Andalucía     |
| País del domicilio familiar de residencia habitual                                     | Código:  | Ficheros preinscripción Junta de Andalucía     |
| Modalidad reconocida de dedicación al estudio  | <input type="checkbox"/> Tiempo completo<br><input type="checkbox"/> Tiempo parcial  | Ficheros preinscripción Junta de Andalucía     |
| ¿Cómo sufragará sus estudios?  | <input type="checkbox"/> Beca <input type="checkbox"/> Ingresos propio <input type="checkbox"/> Ahorros<br><input type="checkbox"/> Ayuda de padres o familiares <input type="checkbox"/> Otros medios   | Encuestas perfil alumnado Nuevo Ingreso (UXXI) |
| ¿Trabajó durante el curso anterior?  | Código:  | Encuestas perfil alumnado Nuevo Ingreso (UXXI) |
| ¿Tiene trabajo actualmente?  | Código:  | Encuestas perfil alumnado Nuevo Ingreso (UXXI) |
| ¿Qué medio de transporte utilizará para desplazarse durante el curso a la Universidad? | <input type="checkbox"/> A pie <input type="checkbox"/> Bus <input type="checkbox"/> Metro <input type="checkbox"/> Automóvil <input type="checkbox"/> Motocicleta<br><input type="checkbox"/> Bicicleta <input type="checkbox"/> Otros  | Encuestas perfil alumnado Nuevo Ingreso (UXXI) |
| Familia numerosa   | Código:  | Ficheros preinscripción Junta de Andalucía     |
| Nivel de estudios del padre  | Código:  | Encuestas perfil alumnado Nuevo Ingreso (UXXI) |
| Nivel de estudios de la madre  | Código:  | Encuestas perfil alumnado Nuevo Ingreso (UXXI) |
| Trabajo del padre  | Código:  | Encuestas perfil alumnado Nuevo Ingreso (UXXI) |
| Trabajo de la madre  | Código:  | Encuestas perfil alumnado Nuevo Ingreso (UXXI) |
| 3. Otros aspectos:   |  |  |
| ¿Qué aspecto influyó más en la decisión de estudiar en la UPO?                         | Código:  | Encuestas perfil alumnado Nuevo Ingreso (UXXI) |
| ¿Qué motivo influyó más para elegir la titulación en que se matricula?                 | Código:  | Encuestas perfil alumnado Nuevo Ingreso (UXXI) |
| ¿En qué campo necesita una mayor ayuda?  | Código:  | Encuestas perfil alumnado Nuevo Ingreso (UXXI) |
| ¿A través de qué medio ha recibido información de la Universidad Pablo de Olavide?     | Código:  | Encuestas perfil alumnado Nuevo Ingreso (UXXI) |
| Por favor, señale su valoración general con la Universidad Pablo de Olavide.           | <input type="checkbox"/> Mala <input type="checkbox"/> Regular <input type="checkbox"/> Buena <input type="checkbox"/> Excelente<br><input type="checkbox"/> NS/NC   | Encuestas perfil alumnado Nuevo Ingreso (UXXI) |