

# Informe sobre el Perfil del Alumnado de Nuevo Ingreso del Máster Universitario en Historia de América Latina. Mundos indígenas

*Área de Planificación, Análisis y Calidad  
Universidad Pablo de Olavide, de Sevilla*



# ÍNDICE

|                                      |           |
|--------------------------------------|-----------|
| <b>1. Muestra</b>                    | Página 2  |
| <b>2 Acceso a la Universidad</b>     | Página 4  |
| <b>3. Perfil sociodemográfico</b>    | Página 8  |
| <b>4. Otros aspectos</b>             | Página 12 |
| <b>ANEXO: Cuestionario utilizado</b> |           |

## 1. MUESTRA.

Los resultados plasmados en este estudio, están basados en la información obtenida de las encuestas realizadas al alumnado que inicia sus estudios en primer curso del Máster Universitario en Historia de América Latina. Mundos Indígenas, en la Universidad Pablo de Olavide, de Sevilla, en el curso académico 2011/12.

El objeto del presente estudio es conocer el perfil del/la estudiante de nuevo ingreso del Máster Universitario en Historia de América Latina. Mundos Indígenas de la Universidad Pablo de Olavide, de Sevilla. Los resultados plasmados, están basados en la información obtenida de un cuestionario realizado por los/as estudiantes en la automatrícula a través de la aplicación informática Universitas XXI-Académico; el Centro de Informática y Comunicaciones (CIC) se ha encargado de extraer la información correspondiente a los/as alumnos/as de nuevo ingreso que inician sus estudios, de la referida aplicación informática. Desde el Área de Planificación, Análisis y Calidad se ha procesado la información que ha permitido conocer aspectos relacionados con la trayectoria académica, expectativas, motivaciones, intereses, etc...

**Tabla 1.1 Ficha técnica del estudio sobre el perfil del alumnado de nuevo ingreso.**

| <b>FICHA TÉCNICA DEL ESTUDIO ACERCA DEL PERFIL DEL ALUMNADO DE NUEVO INGRESO</b>   |           |  |            |                   |
|--|-----------|--|------------|-------------------|
| Estudio realizado por el <i>Área de Planificación, Análisis y Calidad</i> , dependiente del Vicerrectorado de Calidad y Garantía de Servicios de la Universidad Pablo de Olavide, de Sevilla. En colaboración con el <i>CIC</i> para la extracción de datos de Universitas XXI y con el <i>Centro de Estudios de Postgrado</i> , para la recogida on-line de datos en el período de automatrícula. |           |  |            |                   |
| <b>Período de evaluación:</b> Curso académico 2011/12  |           |  |            |                   |
| <b>Objeto de estudio:</b> Perfil del alumnado de nuevo ingreso   |           |  |            |                   |
| <b>Período de realización del trabajo de campo:</b><br>Julio-Octubre   |           |  |            |                   |
| <b>Instrumento de evaluación:</b> cuestionario elaborado por el Centro de Estudios de Postgrado (CEDEP) y realizado al alumnado a través de la aplicación informática Universitas XXI-Académico con preguntas acerca de su perfil sociodemográfico, trayectoria académica, tipo de acceso, formación...  |           |  |            |                   |
| <b>Análisis de datos:</b> paquete de análisis estadístico SPSS 20.0 para Windows y hoja de cálculo Microsoft Excel.  |           |  |            |                   |
| CONCEPTO   |           | DEFINICIÓN   | RESULTADOS | TASA DE RESPUESTA |
| Cuestionario   | Población | Estudiantes de nuevo ingreso en el Máster Universitario en Historia de América Latina. Mundos Indígenas en la UPO                                      | 19         | 94,74%            |
|  | Muestra   | Cuestionarios cumplimentados por los estudiantes de nuevo ingreso en el Máster Universitario en Historia de América Latina. Mundos Indígenas en la UPO | 18         |                   |

Fuente: *Universitas XXI* y *Encuestas perfil alumnado de nuevo ingreso curso 2011/12*

**Gráfico 1.1. Evolución de la muestra cursos académicos 2010/11 y 2011/12.**

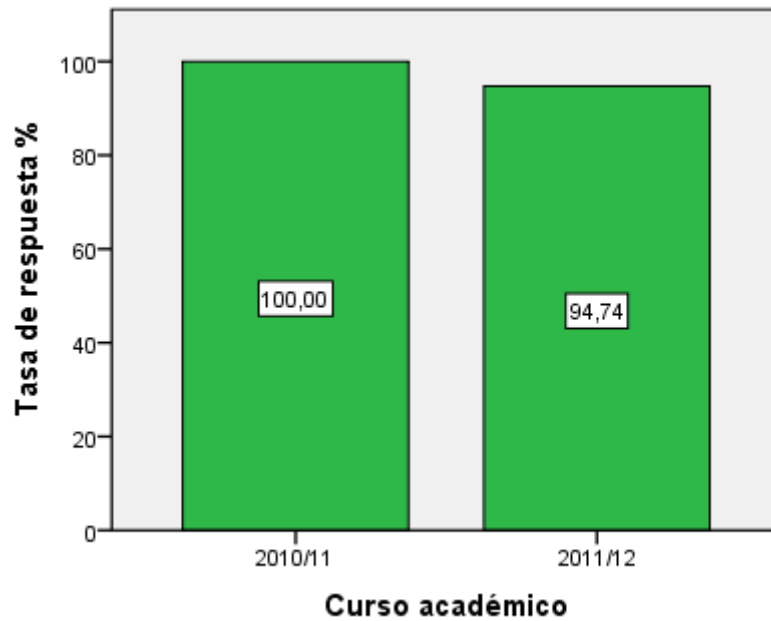

*Fuente: Universitas XXI y Encuestas perfil alumnado de nuevo ingreso cursos: 2010/11 y 2011/12*

## 2- ACCESO A LA UNIVERSIDAD.

Gráfico2.1. Naturaleza de la Universidad en la que cursó el título que le da acceso.

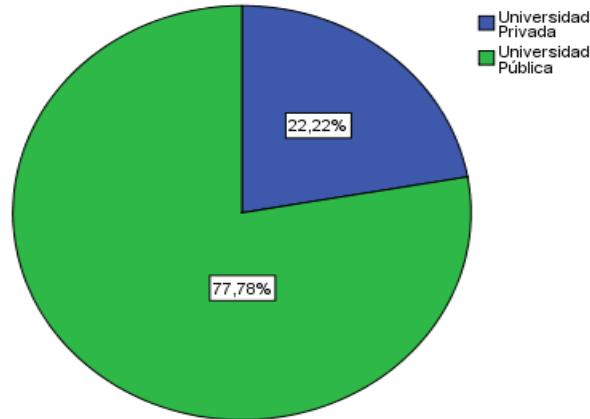

Fuentes: Universitas XXI y Encuestas perfil alumnado de nuevo ingreso curso 2011/12

Tabla 2.1. Universidad Española en la que consiguió el título de acceso al Máster.

| UNIVERSIDAD ESPAÑOLA     | PORCENTAJE |
|--------------------------|------------|
| UNIVERSIDAD DE BARCELONA | 5,6%       |
| NS/NC                    | 94,4%      |

Fuentes: Universitas XXI y Encuestas perfil alumnado de nuevo ingreso curso 2011/12

Gráfico 2.2. Forma de acceso al Máster.

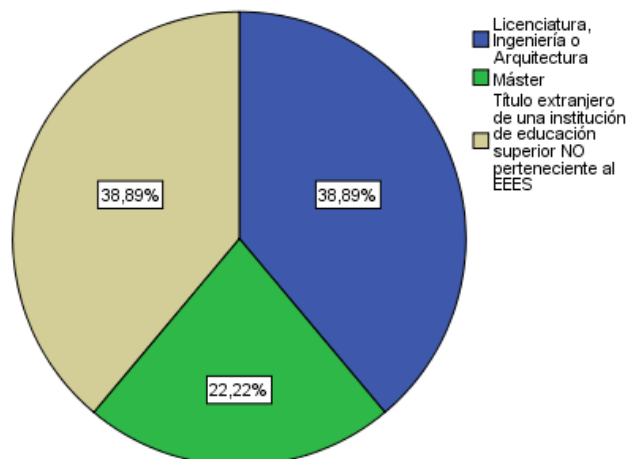

Fuentes: Universitas XXI y Encuestas perfil alumnado de nuevo ingreso curso 2011/12

**Gráfico 2.3. Ámbito de estudio de la titulación que le da acceso al Máster Universitario.**

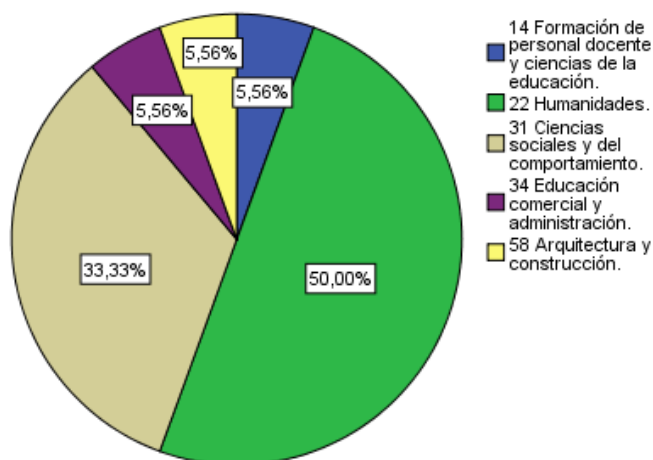

Fuentes: Universitas XXI y Encuestas perfil alumnado de nuevo ingreso curso 2011/12

**Tabla 2.2. Titulación que le da acceso al Máster.**

| TITULACIÓN                         | PORCENTAJE |
|------------------------------------|------------|
| LICENCIADO EN HISTORIA             | 5,6%       |
| TITULACIÓN NO PERTENECIENTE AL SUE | 94,4%      |

Fuentes: Universitas XXI y Encuestas perfil alumnado de nuevo ingreso curso 2011/12

**Tabla 2.3. Municipio en que cursó el último año de acceso al Máster.**

| MUNICIPIO | Nº ESTUDIANTES | PORCENTAJE |
|-----------|----------------|------------|
| Barcelona | 1              | 5.6%       |
| NS/NC     | 17             | 94.4%      |

Fuentes: Universitas XXI y Encuestas perfil alumnado de nuevo ingreso curso 2011/12

**Gráfico 2.4. Año de finalización de la titulación de acceso al Máster.**

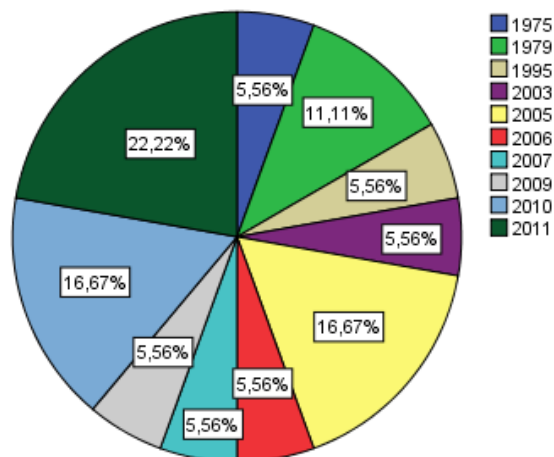

Fuentes: Universitas XXI y Encuestas perfil alumnado de nuevo ingreso curso 2011/12

**Tabla 2.4. Año académico de ingreso en el Sistema Universitario Español.**

| AÑO  | PORCENTAJE |
|------|------------|
| 1975 | 44,4%      |
| 1979 | 5,6%       |
| 1981 | 5,6%       |
| 1987 | 5,6%       |
| 1993 | 5,6%       |
| 2002 | 11,1%      |
| 2003 | 11,1%      |
| 2010 | 11,1%      |

Fuentes: *Universitas XXI* y *Encuestas perfil alumnado de nuevo ingreso curso 2011/12*

**Gráfico 2.5. Fase en la que se matricula.**

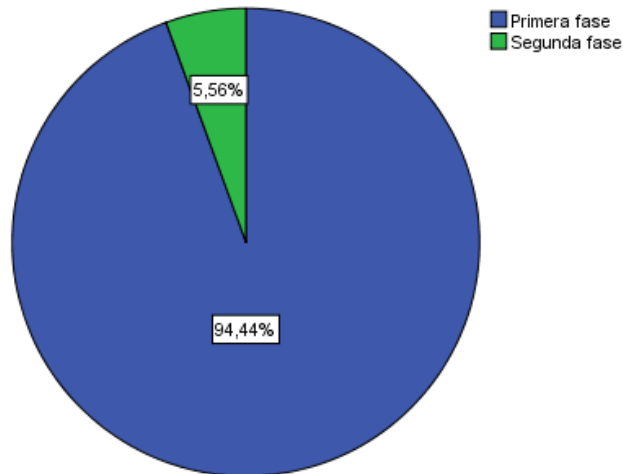

Fuentes: *Universitas XXI* y *Encuestas perfil alumnado de nuevo ingreso curso 2011/12*

**Gráfico 2.6. Orden de elección asignada en la preinscripción al Máster Universitario en el que se matricula.**

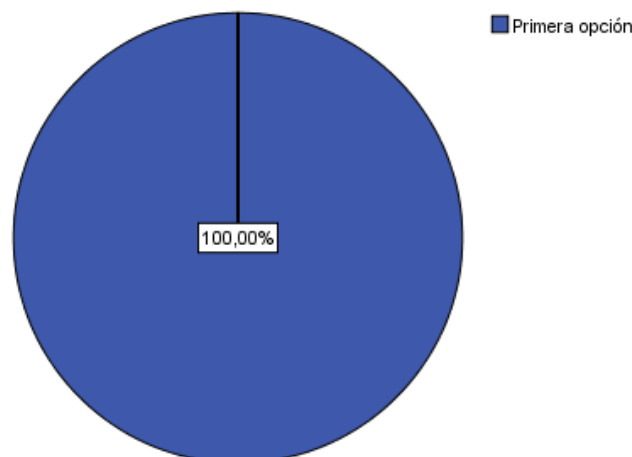

Fuentes: *Universitas XXI* y *Encuestas perfil alumnado de nuevo ingreso curso 2011/12*

**Tabla 2.5. Titulaciones de Másteres de la Universidad Pablo de Olavide, de Sevilla que el/la estudiante ha solicitado en primera opción.**

| TITULACIÓN                                   | PORCENTAJE |
|--|------------|
| Historia de América Latina. Mundos Indígenas | 100%       |

Fuentes: *Universitas XXI* y *Encuestas perfil alumnado de nuevo ingreso curso 2011/12*

**Gráfico 2.7. ¿Posee algún idioma certificado?**

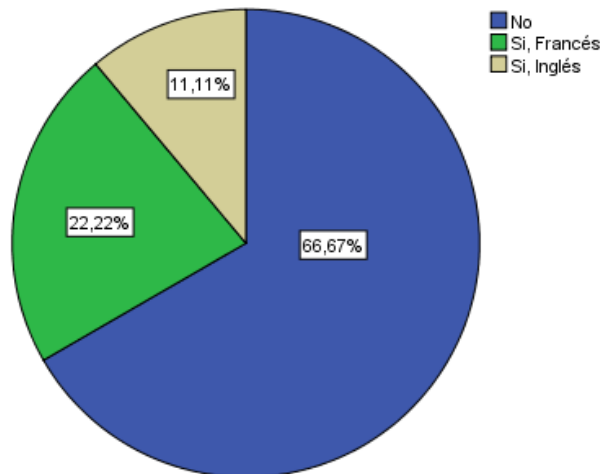

Fuentes: *Universitas XXI* y *Encuestas perfil alumnado de nuevo ingreso curso 2011/12*

**Tabla 2.6. Nivel del idioma certificado.**

| NIVEL CERTIFICADO | Inglés | Francés | Alemán | Italiano | Otros |
|-------------------|--------|---------|--------|----------|-------|
| A1                | 50%    | 0%      | 0%     | 0%       | 0%    |
| A2                | 50%    | 0%      | 0%     | 0%       | 0%    |
| B1                | 0%     | 0%      | 0%     | 0%       | 0%    |
| B2                | 0%     | 50%     | 0%     | 0%       | 0%    |
| C1                | 0%     | 25%     | 0%     | 0%       | 0%    |
| C2                | 0%     | 25%     | 0%     | 0%       | 0%    |

Fuentes: *Universitas XXI* y *Encuestas perfil alumnado de nuevo ingreso curso 2011/12*



### 3-PERFIL SOCIODEMOGRÁFICO.

Gráfico 3.1. Distribución por sexo de los/as estudiantes de nuevo ingreso.

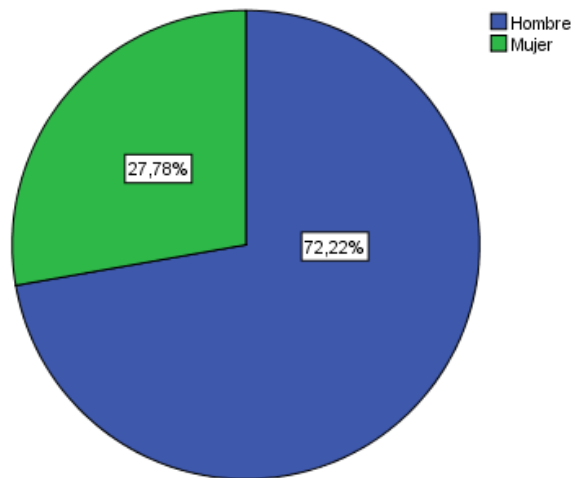

Fuentes: Universitas XXI y Encuestas perfil alumnado de nuevo ingreso curso 2011/12

Tabla 3.1: Edad media del alumnado de nuevo ingreso.

| EDAD MEDIA | DESVIACIÓN TÍPICA |
|------------|-------------------|
| 35,18      | 13                |

Fuentes: Universitas XXI y Encuestas perfil alumnado de nuevo ingreso curso 2011/12

Tabla 3.2: Tipo de domicilio que tendrá durante el curso.

| TIPO DE RESIDENCIA                       | PORCENTAJE |
|--|------------|
| Colegio Mayor o Residencia Universitaria | 61,1%      |
| De otros familiares                      | 0%         |
| Hostal/Pensión/Casa particular           | 16,7%      |
| Paterno                                  | 0%         |
| Piso compartido de estudiantes           | 22,2%      |
| Propio                                   | 0%         |

Fuentes: Universitas XXI y Encuestas perfil alumnado de nuevo ingreso curso 2011/12

Tabla 3.3. Municipio de residencia del/la estudiante durante el curso.

| MUNICIPIO | Nº DE ESTUDIANTES | PORCENTAJES |
|-----------|-------------------|-------------|
| Sevilla   | 4                 | 22,2%       |
| NS/NC     | 14                | 77,8%       |

Fuentes: Universitas XXI y Encuestas perfil alumnado de nuevo ingreso curso 2011/12

Tabla 3.4. Municipio del domicilio familiar.

| MUNICIPIO | Nº DE ESTUDIANTES | PORCENTAJES |
|-----------|-------------------|-------------|
| Madrid    | 1                 | 5,6%        |
| NS/NC     | 17                | 94,4%       |

Fuentes: Universitas XXI y Encuestas perfil alumnado de nuevo ingreso curso 2011/12

**Tabla 3.5. País del domicilio familiar de residencia habitual de los/as estudiantes encuestados.**

| PAÍS                 | PORCENTAJE |
|----------------------|------------|
| BOLIVIA              | 5,6%       |
| COLOMBIA             | 22,2%      |
| COSTA RICA           | 5,6%       |
| ECUADOR              | 11,1%      |
| ESPAÑA               | 5,6%       |
| GABON                | 16,7%      |
| MEJICO               | 11,1%      |
| PERU                 | 5,6%       |
| REPUBLICA DOMINICANA | 11,1%      |
| SALVADOR (EL)        | 5,6%       |

Fuentes: Universitas XXI y Encuestas perfil alumnado de nuevo ingreso curso 2011/12

**Tabla 3.6. Nacionalidad del/la estudiante que inicia sus estudios.**

| NACIONALIDAD         | PORCENTAJE |
|----------------------|------------|
| Argentina            | 5,6%       |
| Boliviana            | 5,6%       |
| Colombina            | 22,2%      |
| Costa Rica           | 5,6%       |
| Ecuatoriana          | 11,1%      |
| Española             | 5,6%       |
| Gabon                | 16,7%      |
| Mejicana             | 11,1%      |
| Peruana              | 5,6%       |
| Republica Dominicana | 11,1%      |

Fuentes: Universitas XXI y Encuestas perfil alumnado de nuevo ingreso curso 2011/12

**Gráfico 3.2. Modalidad reconocida de dedicación al estudio.**

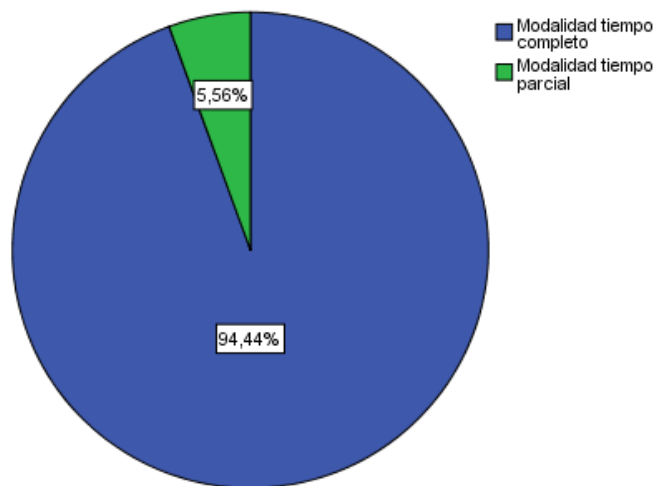

Fuentes: Universitas XXI y Encuestas perfil alumnado de nuevo ingreso curso 2011/12

**Tabla 3.7. ¿Cómo sufragará sus estudios?**

| FORMA DE SUFRAGAR LOS ESTUDIOS | PORCENTAJE |
|--------------------------------|------------|
| Ayuda de padres o familiares   | 11,1%      |
| Beca                           | 66,7%      |
| Ingresos propios               | 11,1%      |
| Lo paga mi empresa             | 0%         |
| Otros medios                   | 11,1%      |

Fuentes: Universitas XXI y Encuestas perfil alumnado de nuevo ingreso curso 2011/12

**Tabla 3.8. Trabajo del/la estudiante durante el curso anterior.**

| TRABAJO  | PORCENTAJE |
|--|------------|
| No realizó ningún trabajo o actividad remunerada       | 50,0%      |
| Trabajo a jornada completa (Durante mas de tres meses) | 33,3%      |
| Trabajo a jornada parcial (Durante mas de tres meses)  | 11,1%      |
| Trabajo esporádico (Durante menos de tres meses)       | 5,6%       |

Fuentes: Universitas XXI y Encuestas perfil alumnado de nuevo ingreso curso 2011/12

**Tabla 3.9. Trabajo actual del/la estudiante.**

| TRABAJO  | PORCENTAJE |
|--|------------|
| Artesanos y Trabajadores Cualificados de las Industrias Manufactureras, a Construcción, y la Minería, Excepto los Operadores de Instalaciones y Maquinaria | 5,6%       |
| Directores y Gerentes  | 5,6%       |
| Empleado de Tipo Contable y Administrativo   | 11,1%      |
| Técnicos y Profesionales Científicos e Intelectuales   | 33,3%      |
| Técnicos y Profesionales de Apoyo  | 11,1%      |
| Artesanos y Trabajadores Cualificados de las Industrias Manufactureras, a Construcción, y la Minería, Excepto los Operadores de Instalaciones y Maquinaria | 5,6%       |
| No Aplica  | 5,6%       |
| No Consta  | 27,8%      |

Fuentes: Universitas XXI y Encuestas perfil alumnado de nuevo ingreso curso 2011/12

**Gráfico 3.3. Relación del/la estudiante con la Universidad.**



Fuentes: Universitas XXI y Encuestas perfil alumnado de nuevo ingreso curso 2011/12

**Gráfico 3.4. ¿Qué medio de transporte utilizará para desplazarse durante el curso a la Universidad?**

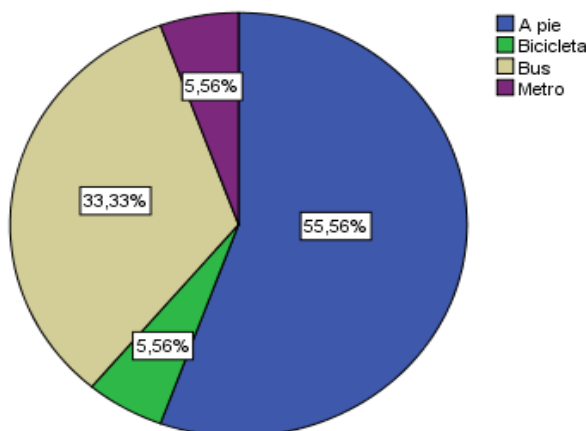

Fuentes: Universitas XXI y Encuestas perfil alumnado de nuevo ingreso curso 2011/12

**Tabla 3.10. Nivel de estudios del padre y de la madre.**

| NIVEL DE ESTUDIOS    | PORCENTAJE |       |
|----------------------|------------|-------|
|                      | PADRE      | MADRE |
| Analfabeto           | 0%         | 0%    |
| Estudios Primarios   | 22,2%      | 33,3% |
| Estudios Secundarios | 16,7%      | 27,8% |
| Estudios Superiores  | 22,2%      | 16,7% |
| Sin Estudios         | 0%         | 0%    |
| No consta            | 16,7%      | 16,7% |
| No aplica            | 22,2%      | 5,6%  |

Fuentes: Universitas XXI y Encuestas perfil alumnado de nuevo ingreso curso 2011/12

**Tabla 3.11. Trabajo de la madre.**

| TRABAJO   | PORCENTAJE |
|---|------------|
| Amas/os de casa   | 33,3%      |
| Empleado de Tipo Contable y Administrativo  | 5,6%       |
| Jubilados   | 11,1%      |
| Otras Situaciones (Rentistas, ...)  | 5,6%       |
| Técnicos y Profesionales Científicos e Intelectuales  | 5,6%       |
| Trabajadores de los Servicios de Restauración, Personales, Protección y Vendedores de los Comercios | 5,6%       |
| No Aplica   | 11,1%      |
| No Consta   | 22,2%      |

Fuentes: Universitas XXI y Encuestas perfil alumnado de nuevo ingreso curso 2011/12

**Tabla 3.12. Trabajo del padre.**

| TRABAJO  | PORCENTAJE |
|--|------------|
| Artesanos y Trabajadores Cualificados de las Industrias Manufactureras, a Construcción, y la Minería, Excepto los Operadores de Instalaciones y Maquinaria | 11,1%      |
| Otras Situaciones (Rentistas, ...)   | 5,6%       |
| Técnicos y Profesionales Científicos e Intelectuales   | 5,6%       |
| Trabajadores no Cualificados   | 11,1%      |
| No Aplica  | 33,3%      |
| No Consta  | 33,3%      |

Fuentes: Universitas XXI y Encuestas perfil alumnado de nuevo ingreso curso 2011/12

#### 4-OTROS ASPECTOS:

Tabla 4.1 ¿Qué aspecto influyó más en la decisión de estudiar en la UPO?

| ASPECTOS  | PORCENTAJE |
|---|------------|
| Alto nivel del profesorado                      | 0%         |
| Ayudas financieras de la Universidad            | 0%         |
| Calidad de la enseñanza                         | 0%         |
| Es una Universidad moderna                      | 0%         |
| Me interesa el programa                         | 61,1%      |
| Oferta de títulos de postgrado                  | 5,6%       |
| Por ser una Universidad Pública                 | 0%         |
| Por su orientación hacia una formación práctica | 0%         |
| Prestigio de la Universidad                     | 27,8%      |
| Trato personalizado                             | 5,6%       |
| Ubicación geográfica                            | 0%         |

Fuentes: Universitas XXI y Encuestas perfil alumnado de nuevo ingreso curso 2011/12

Tabla 4.2 ¿Qué motivo influyó más para elegir el Máster Universitario en el que se matricula?

| MOTIVOS                                    | PORCENTAJE |
|--|------------|
| Desarrollar habilidades de liderazgo       | 0%         |
| Mejorar conocimientos y destrezas técnicas | 5,6%       |
| Por exclusión de otros estudios            | 0%         |
| Por promoción profesional                  | 11,1%      |
| Por recomendación de otras personas        | 5,6%       |
| Por su plan de estudios                    | 50,0%      |
| Por sus salidas laborales                  | 5,6%       |
| Por vocación                               | 22,2%      |

Fuentes: Universitas XXI y Encuestas perfil alumnado de nuevo ingreso curso 2011/12

Tabla 4.3. ¿Cómo conoció el Máster en el que se matricula?

| MEDIO                              | PORCENTAJE |
|------------------------------------|------------|
| A través de amigos                 | 11,1%      |
| A través de folletos informativos  | 0%         |
| A través de un antiguo alumno      | 11,1%      |
| A través de un profesor            | 55,6%      |
| En una feria de Postgrado          | 0%         |
| Fuí a una presentación/conferencia | 0%         |
| Lo encontré consultando internet   | 16,7%      |
| Ví un anuncio en un periódico      | 0%         |
| Otros                              | 5,6%       |

Fuentes: Universitas XXI y Encuestas perfil alumnado de nuevo ingreso curso 2011/12

**Gráfico 4.1. ¿Qué hará una vez que concluya el Máster?**

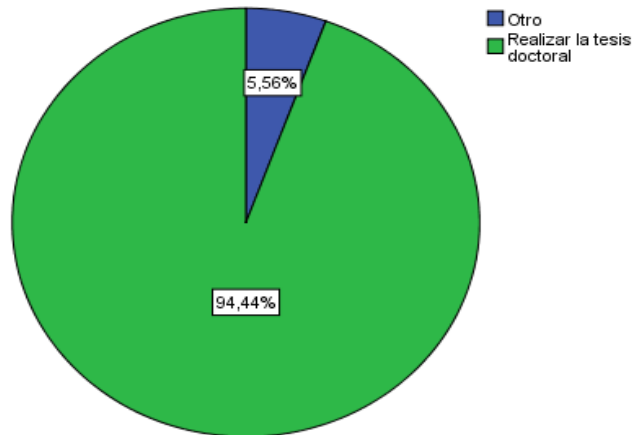

Fuentes: Universitas XXI y Encuestas perfil alumnado de nuevo ingreso curso 2011/12

**Gráfico 4.2. ¿Qué espera de este Título de Máster Universitario?**

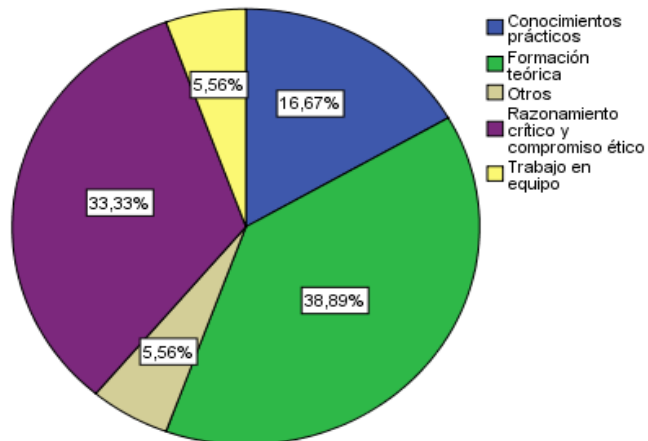

Fuentes: Universitas XXI y Encuestas perfil alumnado de nuevo ingreso curso 2011/12

**Gráfico 4.3. Valoración de la Web del CEDEP.**

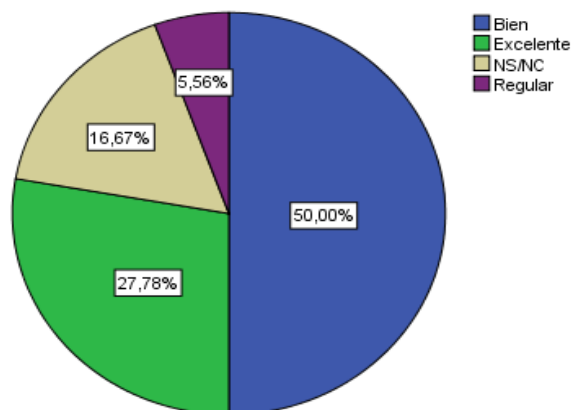

Fuentes: Universitas XXI y Encuestas perfil alumnado de nuevo ingreso curso 2011/12

**CUESTIONARIO – PERFIL DE ESTUDIANTES DE NUEVO INGRESO MATRICULADOS EN UN TÍTULO OFICIAL DE POSTGRADO**  
**Universidad Pablo de Olavide, de Sevilla**  
**Curso 2011 / 2012**

|  |   |         |
|--|---|---------|
| Tipo de documento identificativo auxiliar  | <input type="checkbox"/> NIF <input type="checkbox"/> NIE <input type="checkbox"/> Pasaporte <input type="checkbox"/> Otros   | Número: |
| <b>1. Acceso al título de Máster:</b>  |   |         |
| Naturaleza de la Universidad en la que cursó el título que le da acceso al Máster                          | <input type="checkbox"/> Universidad Pública <input type="checkbox"/> Universidad Privada   |         |
| Universidad española en la que consiguió la titulación que le da acceso al Máster <b>(1)</b>               | Código:   |         |
| Titulación que le da acceso al Máster <b>(2)</b>   | Código:   |         |
| Ámbito de estudio de la titulación que le da acceso al Máster <b>(3)</b>                                   | Código:   |         |
| Municipio de la Universidad en la que cursó el último año del título que le da acceso al Máster <b>(4)</b> | Código:   |         |
| País en el que se expidió la titulación de acceso al Máster <b>(5)</b>                                     | Código:   |         |
| Año de finalización de la titulación que le da acceso al Máster <b>(6)</b>                                 | Código:   |         |
| Forma de acceso al Máster <b>(7)</b>   | Código:   |         |
| Año de acceso al Sistema Universitario Español <b>(6)</b>  | Código:   |         |
| Fase en la que se matricula  | <input type="checkbox"/> Primera Fase <input type="checkbox"/> Segunda Fase <input type="checkbox"/> Tercera Fase <input type="checkbox"/> Otras  |         |
| Indique el Máster en que se matricula <b>(8)</b>   |   |         |
| ¿Qué orden de elección asignó en la preinscripción al Máster en el que se matricula?                       | <input type="checkbox"/> Primera opción <input type="checkbox"/> Segunda opción <input type="checkbox"/> Tercera <input type="checkbox"/> Cuarta o posterior opción   |         |
| ¿Cuál fue su primera opción en la preinscripción sobre las titulaciones de Másteres en la UPO? <b>(8)</b>  | Título del Máster:  |         |
| ¿Está relacionado profesionalmente con la Universidad?   | <input type="checkbox"/> Sí, soy docente <input type="checkbox"/> Sí, tengo una beca <input type="checkbox"/> Sí, soy PAS <input type="checkbox"/> No   |         |
| ¿Tiene conocimiento certificado de un segundo idioma?  | <input type="checkbox"/> Sí, Inglés <input type="checkbox"/> Sí, Francés <input type="checkbox"/> Sí, Alemán<br><input type="checkbox"/> Sí, Italiano <input type="checkbox"/> Sí, Otro <input type="checkbox"/> No |         |
| Nivel del idioma   | <input type="checkbox"/> A1 <input type="checkbox"/> A2 <input type="checkbox"/> B1 <input type="checkbox"/> B2 <input type="checkbox"/> C1 <input type="checkbox"/> C2 <input type="checkbox"/> No Aplica          |         |
| <b>3. Perfil sociodemográfico:</b>   |   |         |
| Nacionalidad <b>(5)</b>  | Código:   |         |
| Sexo:  | <input type="checkbox"/> Hombre <input type="checkbox"/> Mujer  |         |
| Año de nacimiento:   |   |         |

|  |  |
|--|--|
| Tipo de domicilio que tendrá durante el curso  | <input type="checkbox"/> Paterno <input type="checkbox"/> Propio <input type="checkbox"/> De otros familiares <input type="checkbox"/> Colegio Mayor o Residencia Universitaria<br><input type="checkbox"/> Hostal/Pensión/Casa particular <input type="checkbox"/> Piso compartido de estudiantes   |
| Modalidad reconocida de dedicación al estudio  | <input type="checkbox"/> Tiempo completo <input type="checkbox"/> Tiempo parcial <input type="checkbox"/> Otros  |
| País del domicilio familiar de residencia habitual (5)                                 |  |
| Municipio de residencia familiar (4)   |  |
| Municipio de residencia del estudiante durante el curso (4)                            |  |
| ¿Cómo sufragará sus estudios?  | <input type="checkbox"/> Beca <input type="checkbox"/> Ingresos propios <input type="checkbox"/> Lo paga mi empresa <input type="checkbox"/> Ayuda de padres o familiares<br><input type="checkbox"/> Otros medios   |
| ¿Trabajó durante el curso anterior? (9)  | Código: _____  |
| ¿Tiene trabajo actualmente? (10)   | Código: _____  |
| Nivel de estudios del padre (11)   | Código: _____  |
| Nivel de estudios de la madre (11)   | Código: _____  |
| Trabajo del padre (10)   | Código: _____  |
| Trabajo de la madre (10)   | Código: _____  |
| ¿Qué medio de transporte utilizará para desplazarse durante el curso a la Universidad? | <input type="checkbox"/> A pie <input type="checkbox"/> Bus <input type="checkbox"/> Metro <input type="checkbox"/> Automóvil <input type="checkbox"/> Motocicleta <input type="checkbox"/> Bicicleta <input type="checkbox"/> Otros   |
| <b>4. Otros aspectos</b>   |  |
| ¿Qué aspectos influyeron más en la decisión de estudiar en la UPO?                     | <input type="checkbox"/> Me interesa el programa <input type="checkbox"/> Trato personalizado<br><input type="checkbox"/> Ubicación geográfica <input type="checkbox"/> Oferta de títulos de postgrado<br><input type="checkbox"/> Por su orientación hacia una formación práctica <input type="checkbox"/> Alto nivel del profesorado<br><input type="checkbox"/> Ayudas financieras de la Universidad <input type="checkbox"/> Es una Universidad moderna<br><input type="checkbox"/> Prestigio de la Universidad <input type="checkbox"/> Por ser una Universidad pública<br><input type="checkbox"/> Calidad de la enseñanza |
| ¿Qué motivaciones le llevaron a matricularse en este Máster?                           | <input type="checkbox"/> Por su Plan de Estudios <input type="checkbox"/> Mejorar conocimientos y destrezas técnicas<br><input type="checkbox"/> Por vocación <input type="checkbox"/> Desarrollar habilidades de liderazgo<br><input type="checkbox"/> Por sus salidas laborales <input type="checkbox"/> Por exclusión de otros estudios<br><input type="checkbox"/> Por promoción profesional<br><input type="checkbox"/> Por recomendación de otras personas   |
| ¿Cómo conoció el Máster en el que se matricula?  | <input type="checkbox"/> A través de un antiguo alumno <input type="checkbox"/> Fui a una presentación / conferencia<br><input type="checkbox"/> A través de un profesor <input type="checkbox"/> A través de folletos informativos<br><input type="checkbox"/> A través de amigos <input type="checkbox"/> En una feria de Postgrado<br><input type="checkbox"/> Lo encontré consultando Internet <input type="checkbox"/> Otro<br><input type="checkbox"/> Vi un anuncio en un periódico   |
| ¿Qué hará una vez que concluya el Master?  | <input type="checkbox"/> Cursar otros estudios<br><input type="checkbox"/> Realizar la tesis doctoral<br><input type="checkbox"/> Acceder al mercado laboral<br><input type="checkbox"/> Promocionar en su actual empleo<br><input type="checkbox"/> Otro  |
|  | <input type="checkbox"/> Formación teórica   |



|  |   |
|--|---|
| ¿Qué espera de este Título de Máster?                        | <input type="checkbox"/> Conocimientos prácticos<br><input type="checkbox"/> Desarrollo de habilidades instrumentales<br><input type="checkbox"/> Competencias demandadas por el mercado laboral<br><input type="checkbox"/> Razonamiento crítico y compromiso ético<br><input type="checkbox"/> Capacidades comunicativas<br><input type="checkbox"/> Trabajo en equipo<br><input type="checkbox"/> Liderazgo<br><input type="checkbox"/> Otro |
| Si ha utilizado la página WEB del CEDEP, ¿cómo la valoraría? | <input type="checkbox"/> Mal <input type="checkbox"/> Regular <input type="checkbox"/> Bien <input type="checkbox"/> Excelente <input type="checkbox"/> NS/NC   |