

# Área de GEOGRAFÍA HUMANA

Proyectos Fin de Grado

**CURSO 2017-2018**

## ÁREA DE GEOGRAFÍA HUMANA

- Feria Toribio, José María
- Oliveira Neves, Gwendoline
- Paneque Salgado, Pilar
- Rodríguez Díaz, Virginia
- Vahí Serrano, Amalia
- Venegas Moreno, M<sup>a</sup> Carmen

## ASIGNATURAS EN CAM

- Ordenación del Territorio (3º)
- Gestión del Medio Ambiente Urbano (4º)

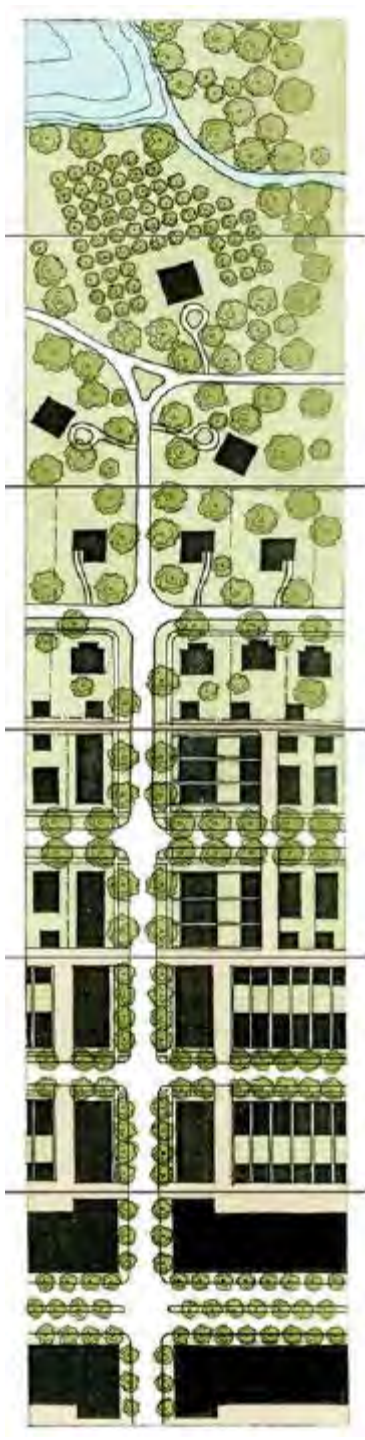

# COMPETENCIAS Y HABILIDADES

- **Enfoque transdisciplinar**
  - **Puesta en práctica de conocimientos y habilidades adquiridas en el Grado desde una perspectiva integradora**
- **Capacidad de análisis**
  - **Reconocimiento de la complejidad de conflictos territoriales y socio-ambientales**
- **Capacidad propositiva**
  - **Desarrollo de propuestas de actuación / intervención ante casos y situaciones reales**
- **Enfoque técnico – profesional**
  - **Proyectos cercanos a la realidad de la práctica profesional, basados en el conocimiento y manejo de las herramientas adecuadas**



# LÍNEAS DE INVESTIGACIÓN

- **Planificación y gestión territorial / ambiental**
- **Planeamiento urbanístico**
- **Ciudad y calidad ambiental**
- **Movilidad urbana y metropolitana**
- **Agendas 21 Locales y Buenas Prácticas**
- **Protección, gestión y ordenación del paisaje**
- **Paisaje, gobernanza y participación social**
- **Itinerarios culturales y paisajísticos**
- **Territorio y patrimonio**
- **Gestión de espacios y recursos naturales**
- **Gestión y política del agua: recursos y riesgos hídricos**
- **SIG aplicados a la gestión del medio urbano**
- **SIG aplicados a la gestión territorial y ambiental**



## PROYECTOS REALIZADOS

- Propuesta para la diversificación de la práctica turística y sostenible sobre el espacio litoral de Isla Cristina.
- Propuesta de creación de un Parque Periurbano en la localidad de Brenes.
- Pasear por Alcalá de Guadaíra gozando de sus paisajes.
- Los paisajes de la Bahía de Cádiz.
- Procesos de urbanización acelerada. El caso de Luz Shopping.
- Análisis comparativo de la calidad socioambiental de cuatro plazas sevillanas.
- Diagnóstico del estado del río Lucena a su paso por la ciudad de Lucena. Orientación y recomendaciones de mejora sobre los resultados obtenidos en proyectos terminados.



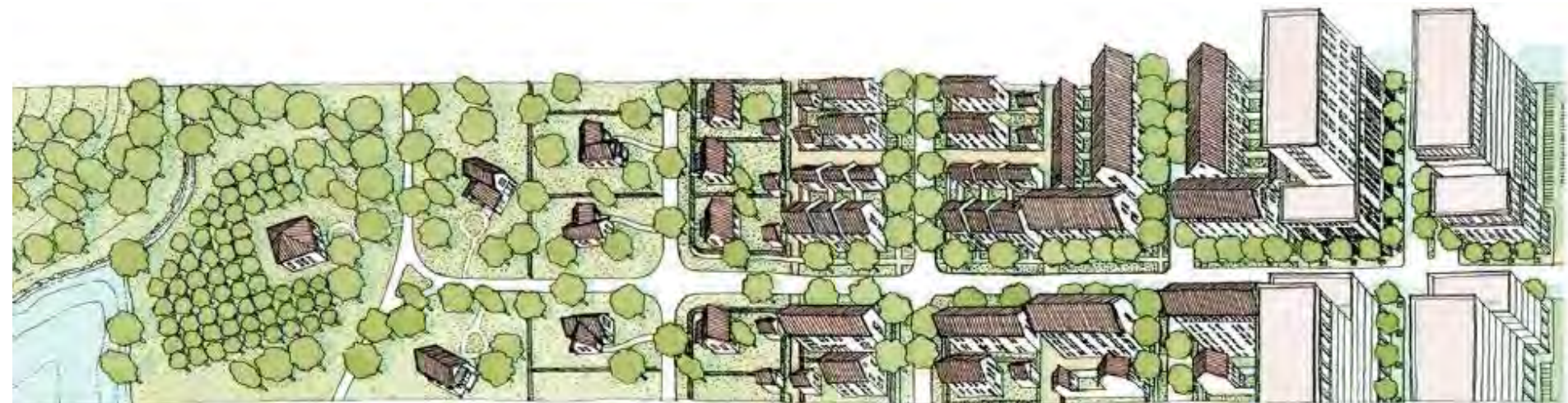

# Área de GEOGRAFÍA HUMANA

Consultas que deseen plantear, pueden dirigirse a:

**PROFESOR JOSÉ MARÍA FERIA TORIBIO**

correo electrónico: [jmfertor@upo.es](mailto:jmfertor@upo.es)

Edificio 2, 2ª planta, despacho nº 23