



## FACULTAD DE CIENCIAS SOCIALES-SOCIOLOGÍA

### PROCEDIMIENTO DEFINITIVO PARA LAS PRÁCTICAS EXTERNAS CURRICULARES QUE SE INICIAN EN EL PRIMER SEMESTRE DEL CURSO 2023/2024

#### Qué son las Prácticas Externas Curriculares

Las prácticas externas curriculares son asignaturas, semestrales o anuales, que supone la actividad del estudiante universitario en el centro de prácticas durante 20 horas por cada crédito ECTS. Cada semana, el alumnado tendría que realizar un número determinado de horas, que pactarán directamente el alumno/a y el tutor/a laboral de prácticas de la entidad, con la supervisión o tutorización del docente designado por el Departamento correspondiente a tal fin. Las 5 horas restantes de cada crédito ECTS las dedicará a la preparación de los pertinentes informes y memorias de evaluación, según indicaciones de las respectivas Guías Docentes, así como a asistir a las sesiones de tutorías y/o sesiones de supervisión programadas.

Las prácticas externas curriculares, ubicadas en los últimos cursos de cada Grado, constituyen un proceso de aprendizaje cuya finalidad es la integración de los conocimientos teóricos y prácticas adquiridos por el alumnado en las diferentes disciplinas estudiadas durante el Grado. Por tanto, dichas prácticas regladas están incluidas en los Planes de Estudios y su compensación no es económica sino académica. **NO son convalidables por actividades de voluntariado, prácticas extracurriculares o actividad laboral afín.**

GRADOS	ASIGNATURA	Curso	Temporalización	Créditos	Horas de dedicación del alumnado	
					Centro	Supervisión Trabajo
Grado en Sociología	Prácticas Externas	4º	1er o 2º Semestre	6 cr	120 hs	30 hs
Doble Grado en Sociología y Trabajo Social	Prácticas Externas (G. Sociología)	5º	1er o 2º Semestre	6 cr	120 hs	30 hs
Doble Grado en Ciencias Políticas y Sociología	Prácticas Externas de Sociología	5º	Anual (1er o 2º Semestre)	12 cr	240 hs	240 hs

Cada Departamento **designará un supervisor/a**, en el caso del Departamento de Trabajo Social y Servicios Sociales, **o tutor/a** académico de prácticas, en los casos del Departamento de Sociología y del Departamento de Educación y Psicología Social. Tanto los supervisores como los tutores académicos deberán realizar el seguimiento del alumnado mediante sesiones de supervisión y/o tutorías grupales o individuales, calificarlo en base al sistema de evaluación previsto en las respectivas Guías Docentes así como mantener el contacto y la coordinación necesaria con los respectivos centros de Prácticas para conseguir los objetivos académicos perseguidos.

Cada Centro de Prácticas deberá haber designado **un tutor externo** cuyas funciones estarían encaminadas hacia el seguimiento y acompañamiento de las tareas en las que participa el alumnado en prácticas y que deben haber sido acordadas previamente con el supervisor y/o tutor académico en relación a las competencias a desarrollar en cada una de las asignaturas, y que se plasman en las respectivas Guías Docentes.

Además, el tutor/a de prácticas de la entidad debe mantener contacto vía e-mail o telefónico con el supervisor/a o tutor/a de prácticas docente de la UPO para un correcto funcionamiento de las mismas, así como realizar un informe de evaluación sobre el alumna/o que permita su posterior calificación.

Las Guías Docentes Generales de cada una de las asignaturas de Prácticas las encontraréis publicadas en la Web de la Facultad de Ciencias Sociales y la Guía Docente Especifica en su correspondiente Aula Virtual.

## Sobre la Gestión de las Prácticas Externas Curriculares

La Facultad de Ciencias Sociales y la Fundación Universidad Pablo de Olavide, tienen encomendada el posibilitar plazas para que el alumnado pueda realizar prácticas formativas en centros/entidades, previo Convenio de Cooperación Educativa entre la Universidad y la Entidad/Centro. Así le corresponde a la Facultad establecer los criterios para la asignación y distribución de las mismas, y a la Fundación Universitaria la gestión de dicho procedimiento, estableciendo ambos organismos un marco de colaboración que facilite todo el proceso de incorporación, siendo el eje rector el aprovechamiento académico del alumnado. Desde la Facultad entendemos que conseguir este objetivo pasa por la coordinación con todos los agentes implicados en el desarrollo de las prácticas externas curriculares.

Para este curso mantenemos la opción de que las prácticas académicas puedan ser realizadas en el modelo presencial tradicional, en modelo de teletrabajo o en un modelo mixto. En este último caso, el alumnado desarrollaría una parte de su actividad de prácticas en el modelo de teletrabajo y otra parte podría asistir presencialmente al centro de prácticas. En cualquiera de estas situaciones, se mantendría la exigencia de tutorización tanto por parte de los centros como por la Universidad.

Para la asignación de plazas de prácticas en las entidades se establecen dos procedimientos claramente diferenciados. La primera es la que denominamos **autogestión y continuidad**. La **autogestión** implica que el alumnado que así lo decida puede ofrecer la posibilidad a la Universidad de conveniar con una nueva entidad para realizar en ella sus prácticas, mientras que la **continuidad** es la propuesta del alumno/a de prorrogar mediante acuerdo con la entidad una plaza para la realización de las prácticas bien en Prácticas de Campo II, o de las Prácticas de Campo del otro Título, en el caso de los Dobles Grados. En esta situación es muy importante que se acredite que la plaza que promueve el alumno/a responda a las competencias del nuevo Título. El segundo procedimiento es en el que se oferta al alumnado plazas en las entidades colaboradoras mediante la **Plataforma Ícaro** para de cada uno de los Grados y asignaturas concretas

Todo este proceso de asignación de Centros se realizará en dos momentos del curso académico, el primero, se inicia ahora para las prácticas que se comienzan en el primer semestre y el otro, en el primer semestre (curso 23/24) para dar cobertura a las asignaturas que se desarrollan en el segundo semestre. **En el caso de las asignaturas de Prácticas de Campo I y II de los Dobles Grados, para este procedimiento tendrán el tratamiento de asignaturas anuales. Es decir, que se asignará en Octubre un centro para todo este curso académico**

**En el caso del alumnado del Doble Grado de CC PP según la línea de su matriculación habrá de seguir el procedimiento de la Facultad de Ciencias Sociales o el de la de Derecho. El presente procedimiento es exclusivo de la Facultad de Ciencias Sociales**

## 1ª FASE: Inscripción mediante formulario web

**PARA PODER PARTICIPAR EN CUALQUIERA DE ESTOS PROCEDIMIENTOS ES IMPRESCINDIBLE CUMPLIMENTAR PREVIAMENTE EL FORMULARIO DE SOLICITUD DE PRÁCTICAS ANTES DEL 15 DE SEPTIEMBRE**

Enlace

<https://www.upo.es/limesurvey/index.php?r=survey/index&sid=681539&lang=es>

. Es muy importante que cumplimentéis este cuestionario puesto que a partir de ese momento la información sobre el procedimiento de prácticas para la incorporación en el primer semestre se enviarán exclusivamente al alumnado que haya cumplimentado dicha solicitud. También es muy importante que en las observaciones hagáis constar cualquier alteración que necesitéis que se produzca en referencia al Plan de Estudios. Por ejemplo, “el curso pasado estuve de Erasmus y en el curso 23-24 tengo que hacer Prácticas de Campo 1 y 2 de T. Social y Prácticas Externas de Sociología ”

Recordad que, una vez que cumplimentéis este formulario deberéis realizar en los periodos establecidos las correspondientes solicitudes de Autogestión, Continuidad o Solicitud de las plazas ofertadas por la Facultad a través de la plataforma Icaro.

**En el caso de error en la cumplimentación de formulario o de cambio de situación puedes volver a completarlo.**

Es muy importante cumplimentar todos los campos obligatorios (señalados con un asterisco rojo). De no ser así, el formulario no se podrá enviar. La recomendación es realizarlo en Internet Explorer

Aquel que en el curso 23-24 le coincida su estancia de movilidad con el desarrollo de sus Prácticas Curriculares debéis también cumplimentar el siguiente cuestionario

[https://docs.google.com/forms/d/e/1FAIpQLScuhOH9MJvuqZYshEQyCac4W1nNxBOg4PYwJGatYzpleJgaSQ/viewform?usp=sf\\_link](https://docs.google.com/forms/d/e/1FAIpQLScuhOH9MJvuqZYshEQyCac4W1nNxBOg4PYwJGatYzpleJgaSQ/viewform?usp=sf_link)

## 2ª FASE: Continuidad y Autogestión

La Facultad de Ciencias Sociales y la Fundación Universidad Pablo de Olavide ofrece al alumnado la posibilidad de promover nuevos convenios para la realización de sus propias prácticas así **como la continuidad en cualquiera de los centros en los que el curso pasado desarrolló su actividad formativa**. Para ello, se abre un plazo para continuidad y autogestión en el cual, los estudiantes podrán adquirir el compromiso de un centro y/o institución donde realizar las prácticas mediante cualquiera de los estos procedimientos.

**En el caso de la autogestión SE EXCLUYEN EXPRESAMENTE DE ESTE PROCESO, centros cuyo convenio haya sido firmado con anterioridad con la Universidad Pablo de Olavide y aquellas entidades que expresamente en sus convenios de colaboración excluyan esa posibilidad.**

El listado de centros previamente conveniados (en los que NO se podrá efectuar la autogestión )

<https://www.upo.es/facultad-ciencias-sociales/es/practicas-de-campo-externas/procedimientos/>

Además de las establecidas en el listado las entidades que **NO admiten autogestión, por convenio son el Ayuntamiento de Sevilla, la Consejería de Salud y la Consejería de Igualdad y Políticas Sociales<sup>1</sup>** por tanto no aceptan autogestiones para ningún centro dependientes de éstas. En el caso de las continuidades sí podéis consultar sobre esa posibilidad.

**TANTO EN EL CASO DE LA CONTINUIDAD COMO DE LA AUTOGESTIÓN SE PUEDEN SOLICITAR EN MODALIDAD TELETRABAJO, PRESENCIAL O MIXTA, PUDIENDOSE PASAR DE UNA MODALIDAD A OTRA SI LAS CIRCUNSTANCIAS LO REQUIEREN (INDICAD LA MODALIDAD EN EL IMPRESO DE SOLICITUD)**

Los documentos de “continuidad” y de “autogestión” podrán descargarse del enlace de “Prácticas” de la página web de la Facultad de Ciencias Sociales, <https://www.upo.es/facultad-ciencias-sociales/es/practicas-de-campo-externas/procedimientos/> y en el tablón de actualidad de prácticas de la página web de la Fundación El documento deberá entregarse vía correo electrónica en la dirección [pleobor@fundacion.upo.es](mailto:pleobor@fundacion.upo.es) dentro del plazo de presentación de la documentación.

Una vez terminado el plazo de presentación de autogestiones y continuidades se reunirá una Comisión de Validación para la valoración de las mismas. Los criterios que se tendrán en cuenta en dicha Comisión serán oportunamente publicados en la página web de la Facultad de Ciencias Sociales. En cualquier caso, serán denegadas todas aquellas que se encuentre en las situaciones de exclusión antes mencionadas. **Todo aquel estudiante cuya autogestión sea denegada deberá, obligatoriamente, participar en la convocatoria de la plataforma Icaro (consultar periodo de publicación en el punto “3ª Fase: Elección de Centros”)**

<b>FASE 2 :</b>	<b>FECHA</b>
Tramitación y presentación de la documentación de la <b>continuidad</b>	Desde el 7 al 19 de septiembre de 2023.
Tramitación y presentación de la documentación de la <b>autogestión</b>	Desde el 7 al 19 de septiembre de 2023.
Validación y publicación de la resolución provisional de Autogestiones/continuidad	20 de septiembre de 2023
Alegaciones del alumnado a la resolución provisional de Autogestiones/continuidad	20 de septiembre de 2023
Resolución definitiva y publicación de la resolución provisional de Autogestiones/continuidad	21 de septiembre de 2023

### **3ª FASE: Elección de Centros**

**El alumnado matriculado en las Prácticas de Campo y Prácticas Externas podrá elegir entre los Centros y Entidades ofertadas por la Facultad de Ciencias Sociales y la Fundación.**

La asignación de los centros a cada estudiante de esta titulación se realizará

mediante el programa [ÍCARO](#) conforme a la nota media de su expediente académico. (Anexo I). Es recomendable que os deis de alta cuanto antes en dicha plataforma porque esto os permite acceder a más información sobre prácticas curriculares y extracurriculares y empleabilidad y podéis resolver dudas sobre este procedimiento con Fundación.

Esta tercera fase está previsto iniciarla el 19 de septiembre de 2023.

<b>FASE 3 OFERTA DE PLAZAS (Calendario Provisional dependiendo de las plazas ofertadas hasta ese momento)</b>	<b>FECHA</b>
Acceder a la plataforma Ícaro y realizar la selección de los centros por orden de interés	Desde el 19 hasta el 24 de septiembre de 2023
Presentación de continuidades y autogestiones	Hasta 19 de octubre de 2023
Publicación del listado provisional de asignaciones (incluidas autogestiones aprobadas mediante subsanación de documentación acreditativa)	26 de septiembre de 2023
Alegaciones del alumnado	Hasta el 27 de septiembre de 2023, a las 13 h.
Publicación del listado definitivo	27 de septiembre de 2023

# Flujograma de las Prácticas

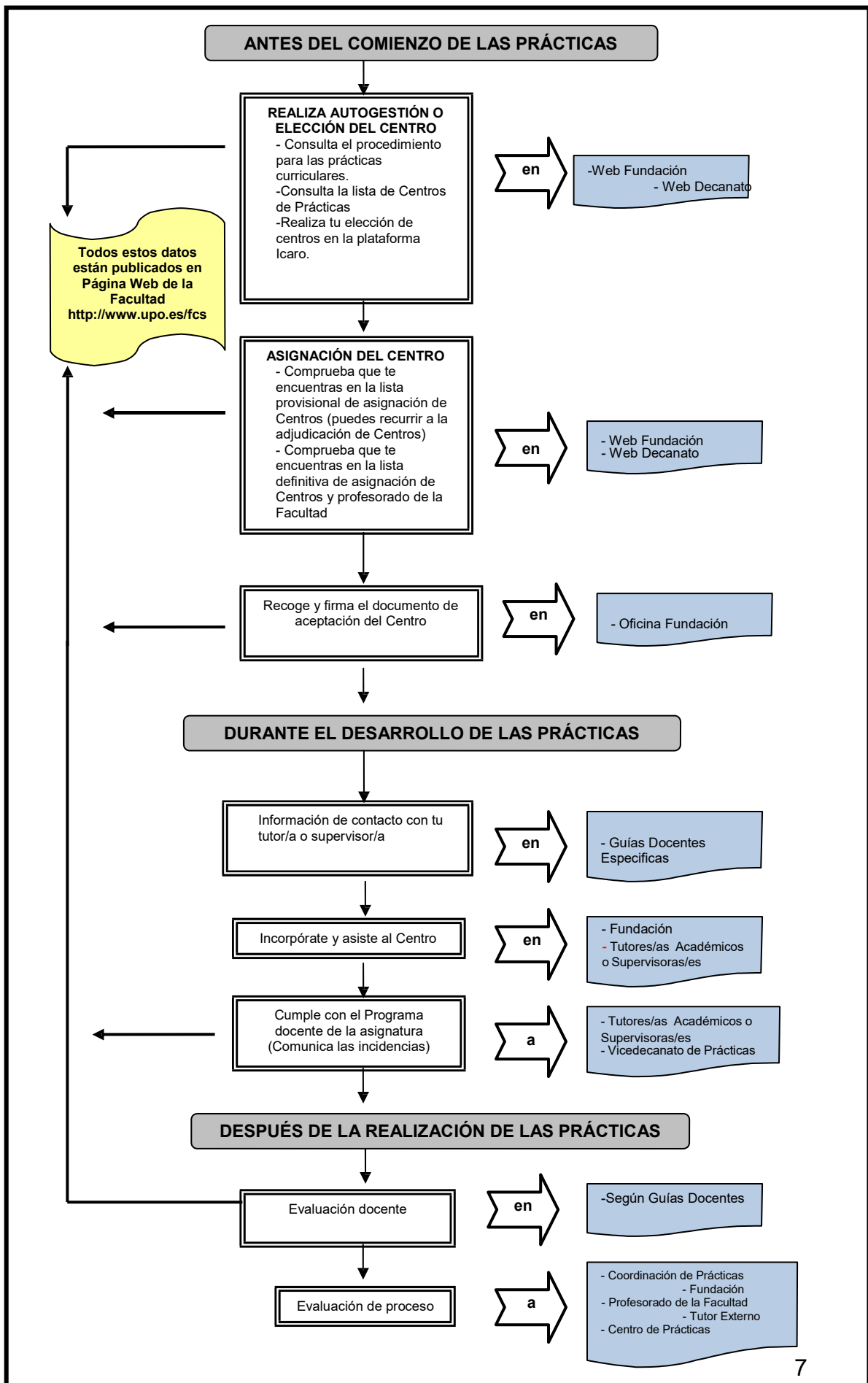

PARA CUALQUIER DUDA O CUESTIÓN SOBRE EL  
PROCEDIMIENTO Y/O CRITERIOS DE ASIGNACIÓN PUEDEN  
CONTACTAR CON:

Estrella Abolafio Moreno  
Vicedecana de Prácticas de la Facultad de Ciencias Sociales  
A través del correo-e: [vicpracticassfccss@upo.es](mailto:vicpracticassfccss@upo.es) con el asunto  
“CONSULTA+ titulación”

PARA CUALQUIER DUDA O CUESTIÓN SOBRE LA GESTIÓN DEL PROCEDIMIENTO  
DE AUTOGESTIÓN, CONTINUIDAD O PLATAFORMA ÍCARO CONTACTAR CON:

FUNDACIÓN UNIV. PABLO DE OLAVIDE  
Grado en Sociología, Doble Grado Trabajo Social y Sociología, Doble Grado CC PP y  
Sociología: Pilar León Borrero, a través del correo [pleobor@fundacion.upo.es](mailto:pleobor@fundacion.upo.es)  
Indicar en el asunto “NOMBRE DEL/LA ALUMNO + DNI+ TITULACION”



## ANEXO I Instrucciones para la “Elección de Centros”

PASO 1: Acceder a ÍCARO (<http://icaro.ual.es/upo>) y pulsar sobre la opción Identificarse (en la parte superior de la pantalla, a la derecha)



PASO 2: Una vez te identifiques (usuario y contraseña) aparecerá esta pantalla



PASO 3: Una vez que accedas a tu perfil, tendrás que ir a la opción que aparece en la Izquierda-Ofertas Disponibles-Prácticas Curriculares-Listado de Ofertas

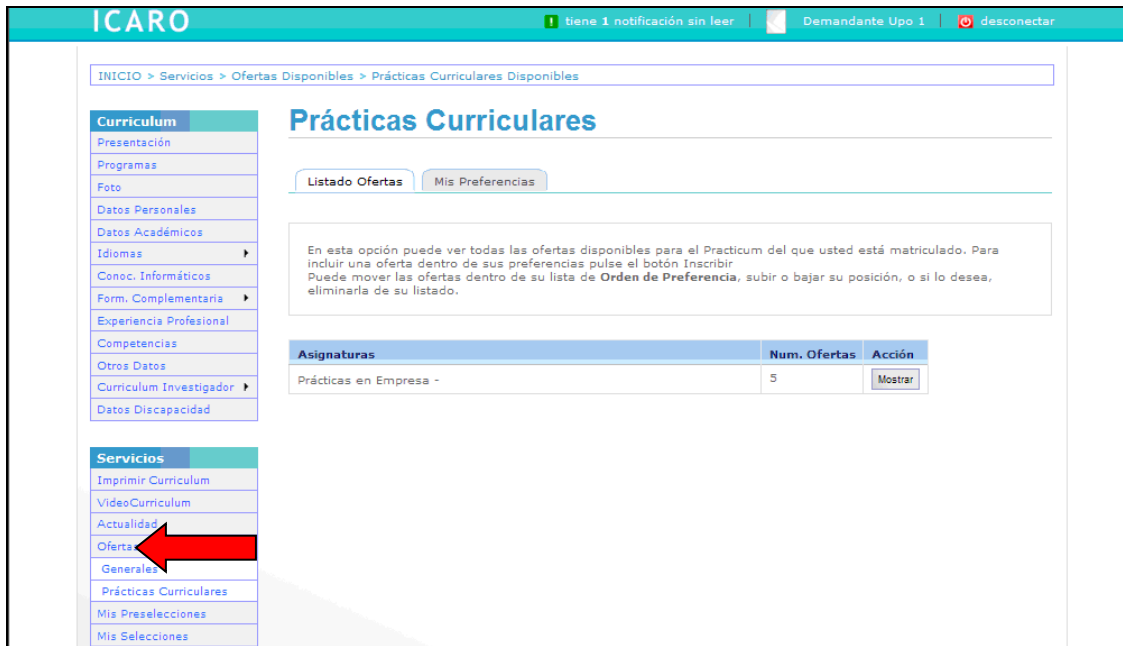

PASO 4: A continuación tendrás que seleccionar la opción **Mostrar** para que aparezcan todas las ofertas disponibles. Es muy importante que leáis bien el contenido de cada oferta para así inscribiros a aquéllas que os parezcan más interesantes, teniendo en cuenta el plazo que figura.

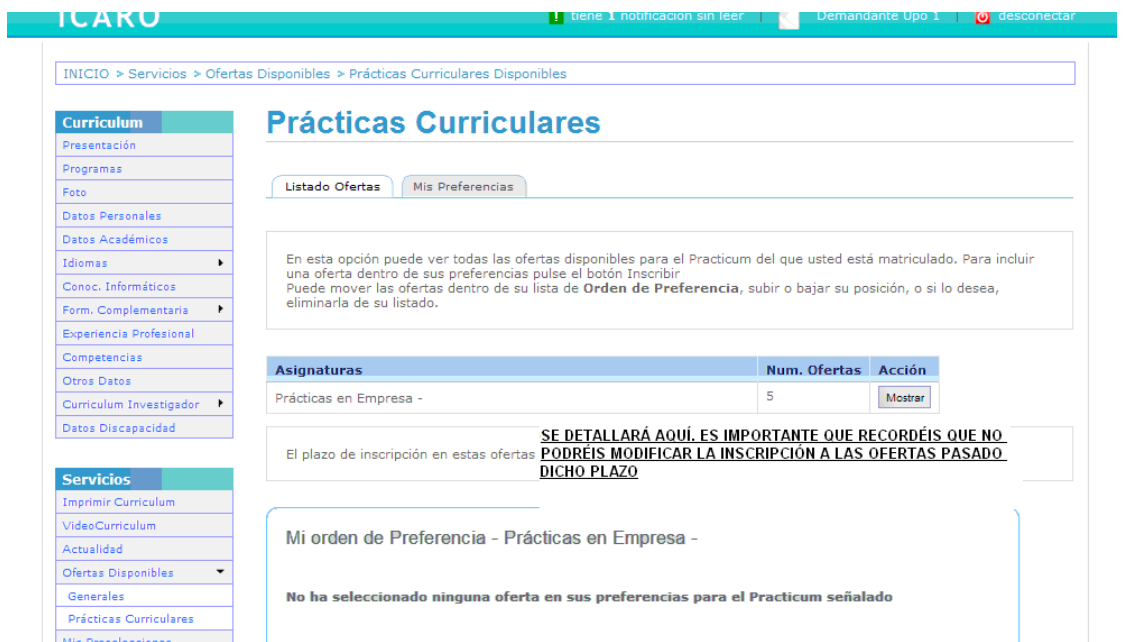

Mis Informes de Valoración  
 Mis Encuestas  
 Cambiar Contraseña  
 Información de Contacto  
 Protección de Datos  
 Ayuda

Código: 86152 - [Detalle](#)  
 Empresa: Empresa Pruebas UPO  
 Número de Plazas: 1  
 Localidad: SEVILLA  
 Provincia: SEVILLA  
 Líneas de Trabajo: 1

Inscribirse

Código: 86151 - [Detalle](#)  
 Empresa: Empresa Pruebas UPO  
 Número de Plazas: 1  
 Localidad: SEVILLA  
 Provincia: SEVILLA  
 Líneas de Trabajo: 1

Inscribirse

Código: 84136 - [Detalle](#)

PASO 5: Una vez leído el contenido de todas las ofertas, deberás inscribirte a las que más te interesen (como mínimo 15 ofertas) por orden de preferencia y recordando que no podrás modificar dicho orden una vez finalizado el plazo de preinscripción.

Otros Datos  
 Curriculum Investigador  
 Datos Discapacidad

**Servicios**  
 Imprimir Curriculum  
 VideoCurriculum  
 Actualidad  
 Ofertas Disponibles  
 Generales  
 Prácticas Curriculares  
 Mis Preselecciones  
 Mis Selecciones  
 Mis Informes de Valoración  
 Mis Encuestas  
 Cambiar Contraseña  
 Información de Contacto  
 Protección de Datos  
 Ayuda

**Asignaturas**      **Num. Ofertas**      **Acción**

Prácticas en Empresa -      5      [Mostrar](#)

El plazo de inscripción en estas ofertas es del 18/07/2013 al 20/08/2013

Mi orden de Preferencia - Prácticas en Empresa -

# Preferencia	Oferta	Empresa	Acción
1	86152	Empresa Pruebas UPO	▲ ▼ ✕
2	86151	Empresa Pruebas UPO	▲ ▼ ✕
3	83947	Empresa Pruebas UPO	▲ ▼ ✕
4	83945	Empresa Pruebas UPO	▲ ▼ ✕

Código: 86152 - [Detalle](#)  
 Empresa: Empresa Pruebas UPO  
 Número de Plazas: 1  
 Localidad: SEVILLA  
 Provincia: SEVILLA  
 Líneas de Trabajo: 1

Paso 6: Una vez hayas elegido la prioridad de tus prácticas, podrás consultar en la opción “MIS PREFERENCIAS” la relación de ofertas seleccionadas por orden.

**Curriculum**

- Presentación
- Programas
- Foto
- Datos Personales
- Datos Académicos
- Idiomas ▶
- Conoc. Informáticos
- Form. Complementaria ▶
- Experiencia Profesional
- Competencias
- Otros Datos
- Curriculum Investigador ▶
- Datos Discapacidad

**Servicios**

- Imprimir Curriculum
- VideoCurriculum
- Actualidad
- Ofertas Disponibles ▼
- Generales
- Prácticas Curriculares
- Mis Preselecciones

## Prácticas Curriculares

Listado Ofertas
Mis Preferencias

Aquí se muestran todas las ofertas de Prácticas Curriculares en las que usted está inscrito. Puede subir o bajar la prioridad, o si lo desea, puede eliminar la oferta de su listado de preferencias.

**Mi orden de Preferencia**

Asignaturas
Prácticas Campo II de G. Educación Social ▼

# Preferencia	Oferta	Empresa	Acción
1	89769	ESTANCIAS DIURNA PARA MAYORES SANTA CATALINA	▲ ▼ ✕
2	89773	ASOCIACIÓN TUTELAR PARA PERSONAS CON RETRASO MENTAL (ATUREM)	▲ ▼ ✕

**PASO 7: Una vez finalizado el periodo de publicación e inscripción a las ofertas de prácticas, tendréis que esperar a que la Facultad publique la resolución en su página WEB:**  
<http://www.upo.es/fcs/portada>